

PROSPETTO NORD

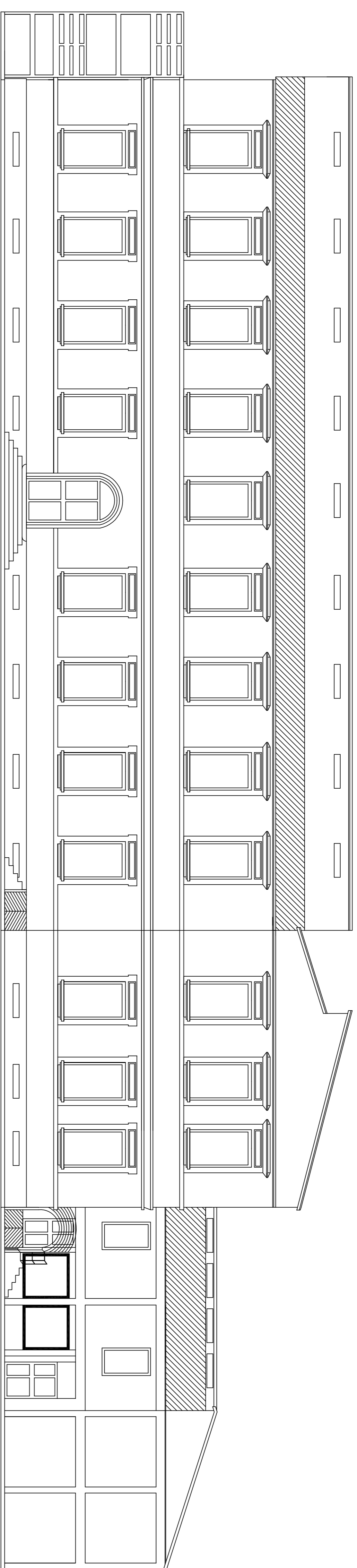

PROSPETTO EST

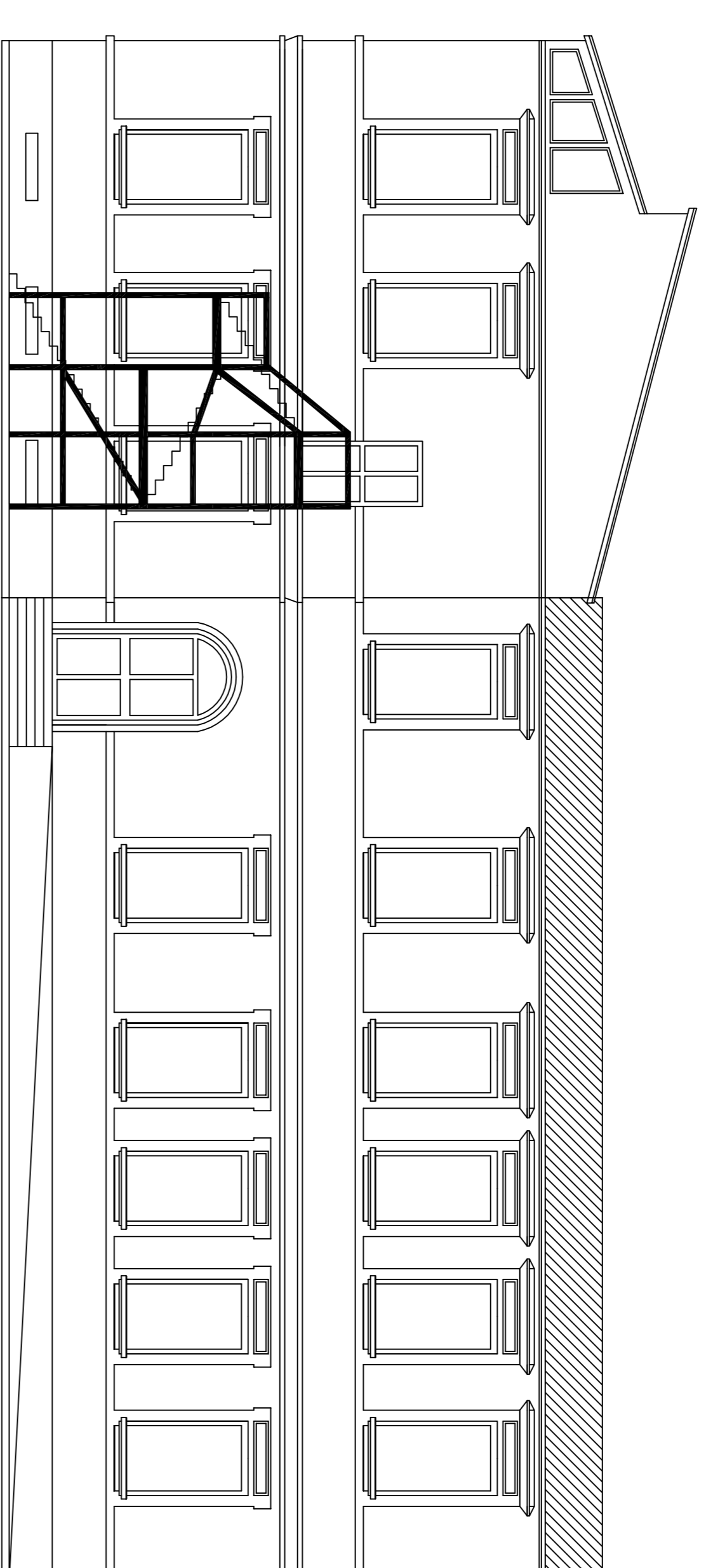

PROSPETTO OVEST

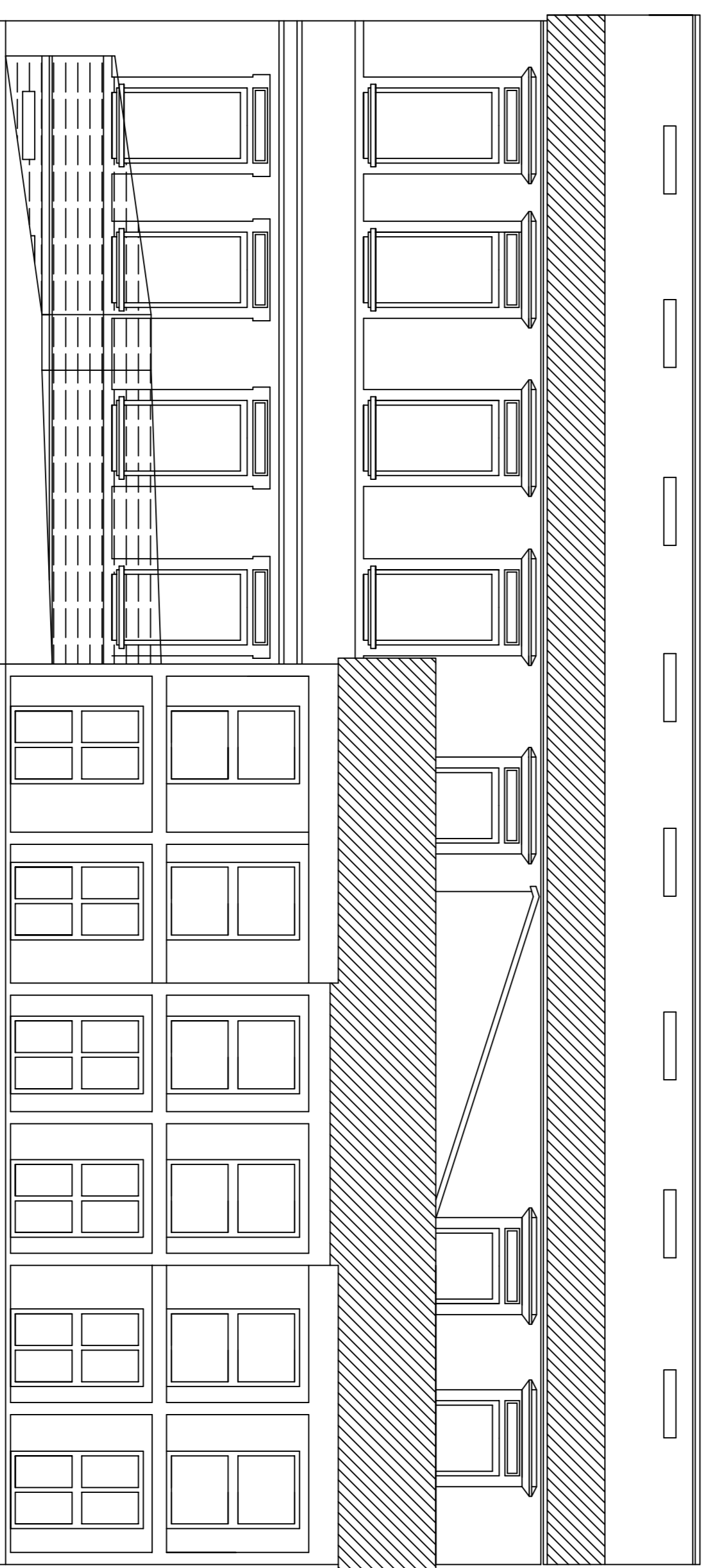

PROSPETTO SUD

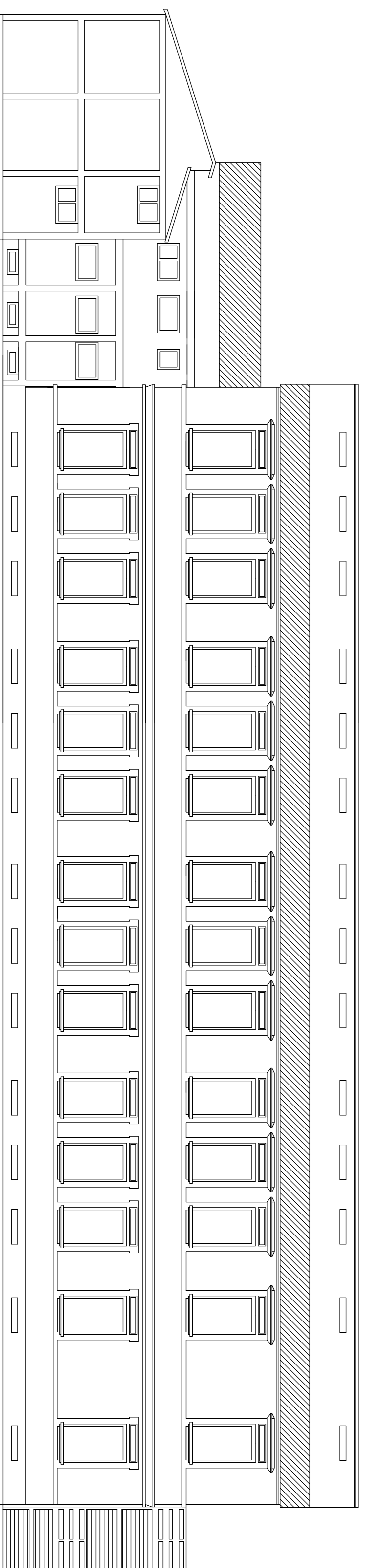

STUDIO MARCONI
LABORATORIO di ARCHITETTURA ed INGEGNERIA

Comune di
CASTAGNETO CARDUCCI
(Pr-ovincia di LIVORNO)

MESSA IN SICUREZZA DELLA SCUOLA
DELL'INFANZIA, PRIMARIA e SECONDARIA
"G. BORSI" DI CASTAGNETO CARDUCCI

PROPRIETA':
COMUNE DI CASTAGNETO CARDUCCI

STATO DI PROGETTO
PROGETTO ESECUTIVO

OGGETTO:
PROSPETTI
STATO ATTUALE

SCALA: 1:100 DATA: 18.10.2015 FOLIO N. 05.10.1. TAVOLA: 02

Responsabile del Proiecto: Il tecnico
Geom. Moreno Fusi Bot. Ing. Marianne Marconi

.....

Consulente e Collaboratore Tecnico: Bot. Arch. Massimo Marconi

SERVIZIO DI CALCOLOZIONI NUMERICHE ED ESAMINAZIONI CARTOGRAFICHE
Via Marzale, 10 - 00121 Roma - Tel. e Fax: +39 06 52 51 71 42 - 06 52 51 38 06 e Fax
E-mail: studio.marconi@comet.it - Web Site: http://www.comet.it/ - info@comet.it
Sono le informazioni contenute in questo documento che sono state utilizzate per la redazione del progetto. Sono vietate espressamente la ristampa, la riproduzione, la diffusione o l'uso non autorizzato senza permesso scritto dalla Comet. Sono vietate espressamente la ristampa, la riproduzione, la diffusione o l'uso non autorizzato senza permesso scritto dalla Comet.