



STATO DI FATTO



STATO DI FATTO



STATO DI FATTO

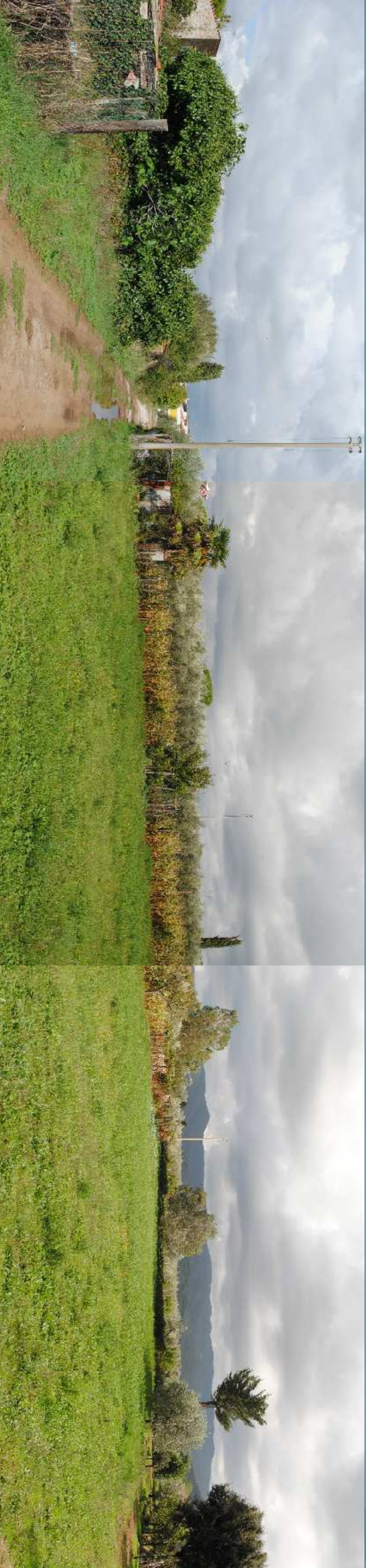

STATO DI FATTO



STATO DI FATTO

COMUNE DI CASTAGNETO CARDUCCI
 Provincia di Livorno
PIANO URBANISTICO ATTUATIVO
 "Chia della Piana" Donoratico L.2,8 UTOE n°2 SCHEDA NOMINATIVA n°40 del
 Regolamento Urbanistico del Comune di Castagneto Carducci
PIANO ATTUATIVO in VARIANTE AL REGOLAMENTO
URBANISTICO - SCHEDA n°40

PROPOSIZIONE:
 CONSORZIO "PIANA DEGLI ULMI"
 con sede in Donoratico di Castagneto Carducci - Via Amleto n°32 b
 c/o Studio Ingeg. Presidente:

Dot. Ing. GIUSEPPE BELLI
 Dot. Arch. GIUSEPPE ANTONIO ANGILINI
 Dot. Arch. GIUSEPPE ANTONIO ANGILINI
 PROGETTO URBANISTICO:
 UTOE n°2 SCHEDA NOMINATIVA n°40 del
 Regolamento Urbanistico del Comune di Castagneto Carducci
 Edificio S2
 Edificio S2

Dot. Arch. MASSIMILIANO MANNINI
 Tel. +39-06-7224239 CELL. +39-338 144859
 e-mail : gongliorini@gmail.com
 Dot. Arch. PAOLO VACCHETTO
 Tel. +39-06-8713377 CELL. +39-338 416749
 e-mail : vacchettopao@libero.it

Dot. Ing. GIOVANNI POCO
 Via Fontana, n°441 - 00194 ROMA
 Tel. +39-06-52612477 e-mail: rino@pocoprogetti.it

PROGETTO DEFINITIVO:
 UTOE n°2 SCHEDA NOMINATIVA n°40 del
 Regolamento Urbanistico del Comune di Castagneto Carducci
 Edificio S2
 Edificio S2

PROGETTO DEFINITIVO:
 UTOE n°2 SCHEDA NOMINATIVA n°40 del
 Regolamento Urbanistico del Comune di Castagneto Carducci
 Edificio S2
 Edificio S2

PROGETTO DEFINITIVO:
 UTOE n°2 SCHEDA NOMINATIVA n°40 del
 Regolamento Urbanistico del Comune di Castagneto Carducci
 Edificio S2
 Edificio S2

OGGETTO:
QUADRO CONOSCITIVO DI RIFERIMENTO
DOCUMENTAZIONE FOTOGRAFICA
 (al serial della LR. toscana n°1 del 03/01/2000 - art.67 - lett.2a)

DATA : Novembre 2013
 SCALA: