

FOTOAEREA

INQUADRAMENTO URBANISTICO E NORMATIVO

La zona interessata dal Piano Attuativo di iniziativa privata è quella relativa alla porzione di territorio corrispondente ad un lotto delimitato a nord da via delle Pievi, a sud dalla via Gioppo all'Ulivo, ad ovest da via Prampolini e ad est da uliveti. È individuata nella Tavola 4 Donoratico Sud del R.U. del Comune di Castagneto Carducci con la nota O.30 del Sottosistema Inscrittivo "Città Della Piana" Donoratico 1.2.B UT0E n.2, e regolamentata con Scheda Normativa n.90.

Il lotto è situato in un angolo della "Città" di Donoratico (Frazione di Castagneto Carducci) a prevalente destinazione di uso "Residenziale", delimitato a Nord da via delle Pievi, ad Ovest dalle abitazioni costruite su via Prampolini e a Sud dalla campagna. Le aree a Nord di via delle Pievi e a ovest di via Prampolini sono state oggetto, negli anni passati, di interventi edilizi prevalentemente a destinazione di uso residenziale che ha portato a un uso monofunzionale di questa parte di territorio urbano. Su via delle Pievi, sono presenti un edificio commerciale adibito a supermercato e delle aree a verde pubblico.

L'area a Sud di via delle Pievi è attualmente ad uso agricolo ed è caratterizzata da pittoreschi filari di vigneti e uliveti disposti secondo l'asse Nord Est e Sud Ovest per una ottimale esposizione solare e dalla cornice naturale delle colline dominate dal nucleo originario di Castagneto Carducci e dalla medioevale Torre di Donoratico.

LE RISORSE PAESAGGISTICHE

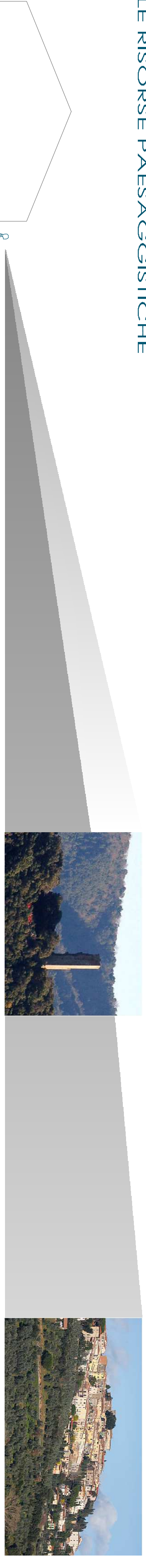

1 - AREA D'INTERVENTO

2 - TORRE DEL CASTELLO DI DONORATICO

3 - CASTAGNETO CARDUCCI

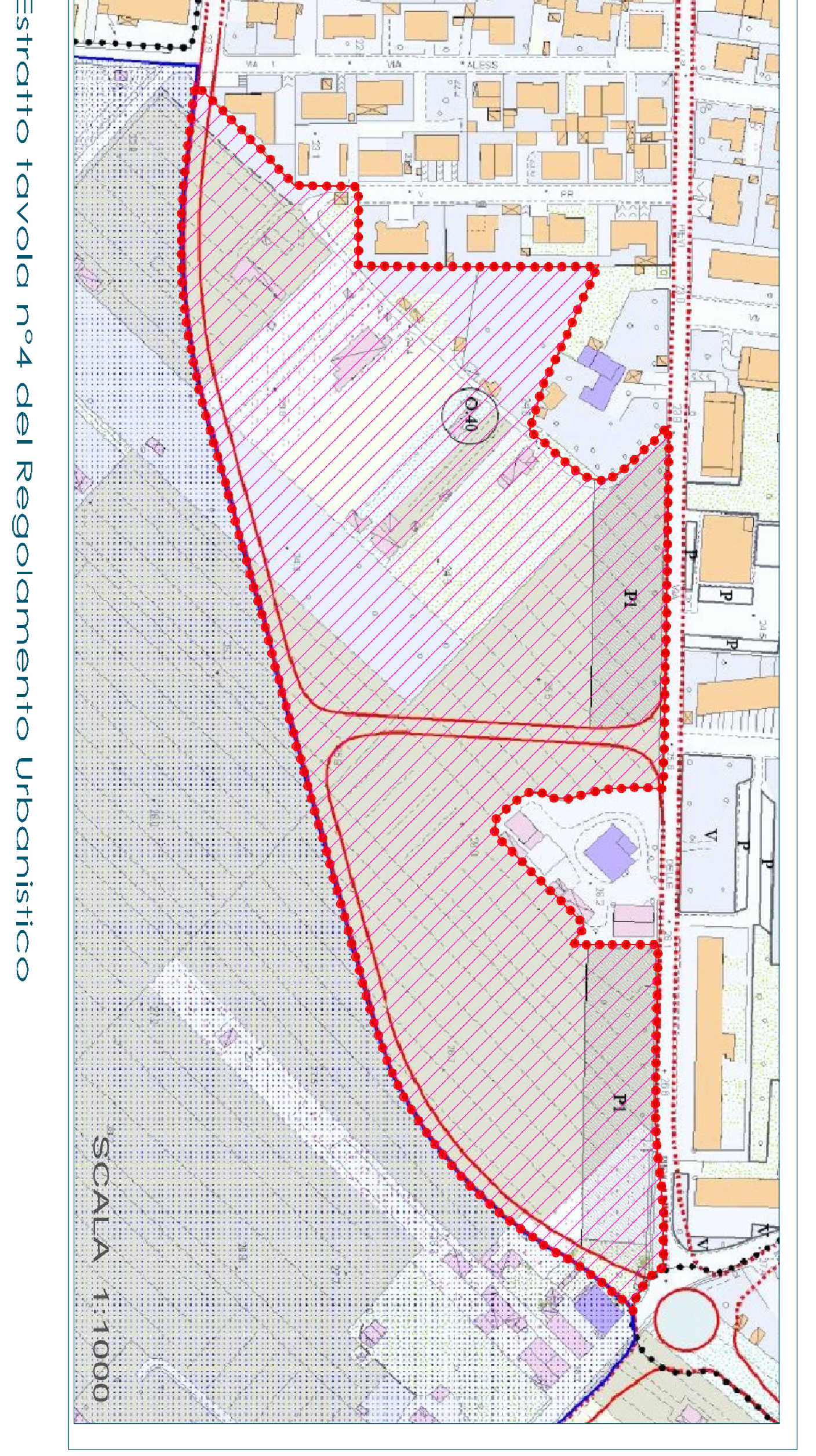
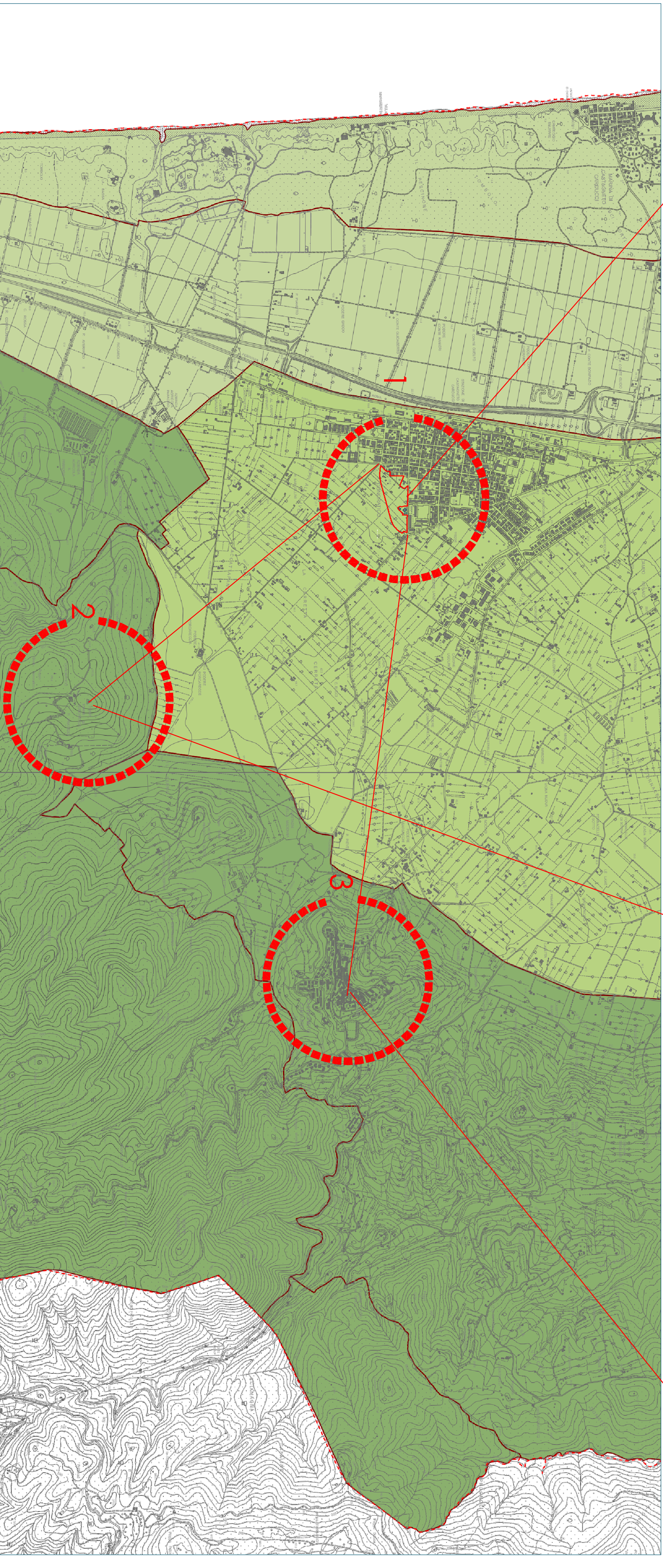

Estratto tavola n°4 del Regolamento Urbanistico

Scheda Normativa n°40 - Variante

**Sottosistema insediativo "Città della Piana" Donoratico 1.2.B UT0E n.2 SCHEDA NORMATIVA N°40**

**Descrizione:** Il sito è in area compresa in Via Delle Pievi - edificio esistente - Via Prampolini e area adiacente di progetto - Area già pervisa in PUG vigente

**Obiettivo:** L'obiettivo è l'edificazione dell'area sotto descritti a completamento degli isolati adiacenti, la costruzione della nuova strada di progetto, la riedificazione delle funzioni pubbliche mediante la realizzazione dei nuovi Servizi (Centro Civico).

**Designazioni d'uso previste nell'Area (art. 4 "Finalità Normative del Piano Strutturale"):**

- Anziani Udenni
- Anziani C con verde di tipo "a", "b" (generalità di vegetazione), ed tipo "a2" (particolarmente a sviluppo con superficie di verde)
- Anziani Udenni
- Anziani di somministrazione e pubblici servizi
- Anziani di somministrazione e pubblici servizi
- Anziani di somministrazione e pubblici servizi
- Servizi (Centro Civico)

**Interventi Ammissibili:**

- Nuova Edificazione
- Anziani Udenni
- Servizi (Centro Civico)

**Area per Servizi Standard Urbanistici:** Le aree per servizi sono (sono indicate nelle tavole di progetto) con destinazione pubblica, destinati all'uso di servizi standard urbanistici (Servizi Standard Urbanistici) e servizi di somministrazione e pubblici servizi (Servizi Standard Urbanistici).

**Presidenze Spedite:** La medesima dovrà essere concorrente nelle sub-aree "Z2" mentre le attività dovranno essere in base alle sub-aree "Z6" o "Z7" come meglio specificato negli elaborati grafici allegati.

**Mediata Privata:** L'attività non è ammessa in questa area.

**Subsegno:** L'attività non è ammessa in questa area.

**Finalità:** (dati riportati nella Scheda Normativa n°40 prima della Variante Urbanistica)

CLASSI DI ATTIVITÀ	FI	FS	SI
Classi di Funzionalità Comunitarie	CI	LI	SI
Classi di Funzionalità Comunitarie	CI	LI	SI
Classi di Funzionalità Comunitarie	CI	LI	SI

La proposta di Piano Attuativo prevede, in "Variante" a quanto previsto dal R. U. e dalle Schede N°40 e N°25 la costruzione del nuovo Edificio "Servizi" (Centro Civico) con i parcheggi di pertinenza, la ripermimentazione dell'area e delle modifiche alla mobilità, per le quali, il "Consorzio Piana degli Ulivi" in data 12/09/2013 ha presentato all'Amministrazione di Castagneto Carducci, "Proposta di Piano Urbanistico Attuativo - Variante Urbanistica" alla quale La Giunta Comunale, con Deliberazione n°173 del 10/10/2013, ha deliberato:

1. DI APPROVARE la proposta di Piano Urbanistico Attuativo presentato dal Consorzio "Piana degli Ulivi" con sede a Donoratico in Via Auraria n. 32/b c/o Studio Tiniggi così come previsto dalla Scheda Normativa n. 40 del vigente Regolamento Urbanistico attuale per oggetto l'edificazione dell'area compresa tra Via delle Pievi - edificio esistente - Via Prampolini a Donoratico con nuova viabilità a completamento degli isolati adiacenti; realizzazione del nuovo edificio "Servizi" (Centro Civico) con i relativi parcheggi di pertinenza, la ripermimentazione dell'area e modifiche alla mobilità;
2. DI AVVIARE il procedimento di approvazione di Piano Urbanistico Attuativo, in variante al Regolamento Urbanistico per le modificazioni indicate in premessa.
3. AUTORIZZARE gli uffici competenti ad istruire la proposta del Piano Urbanistico Attuativo - Variante Urbanistica presentata dal Consorzio "Piana degli Ulivi" con sede a Donoratico in Via Auraria n. 32/b c/o Studio Tiniggi.
4. DI DICHIARARE, con separata ed unanime votazione, la presente deliberazione immediatamente eseguibile ai sensi e per gli effetti di cui al comma 4 dell'art. 134 del D. Lgs. n.267 del 18/08/2000.

Pertanto, la Scheda Normativa n°40 e le Varianti al Regolamento Urbanistico oggetto della "Proposta di Piano Urbanistico Attuativo - Variante Urbanistica" presentata alla Giunta Comunale del Comune di Castagneto Carducci, costituiscono il "Riferimento Urbanistico".

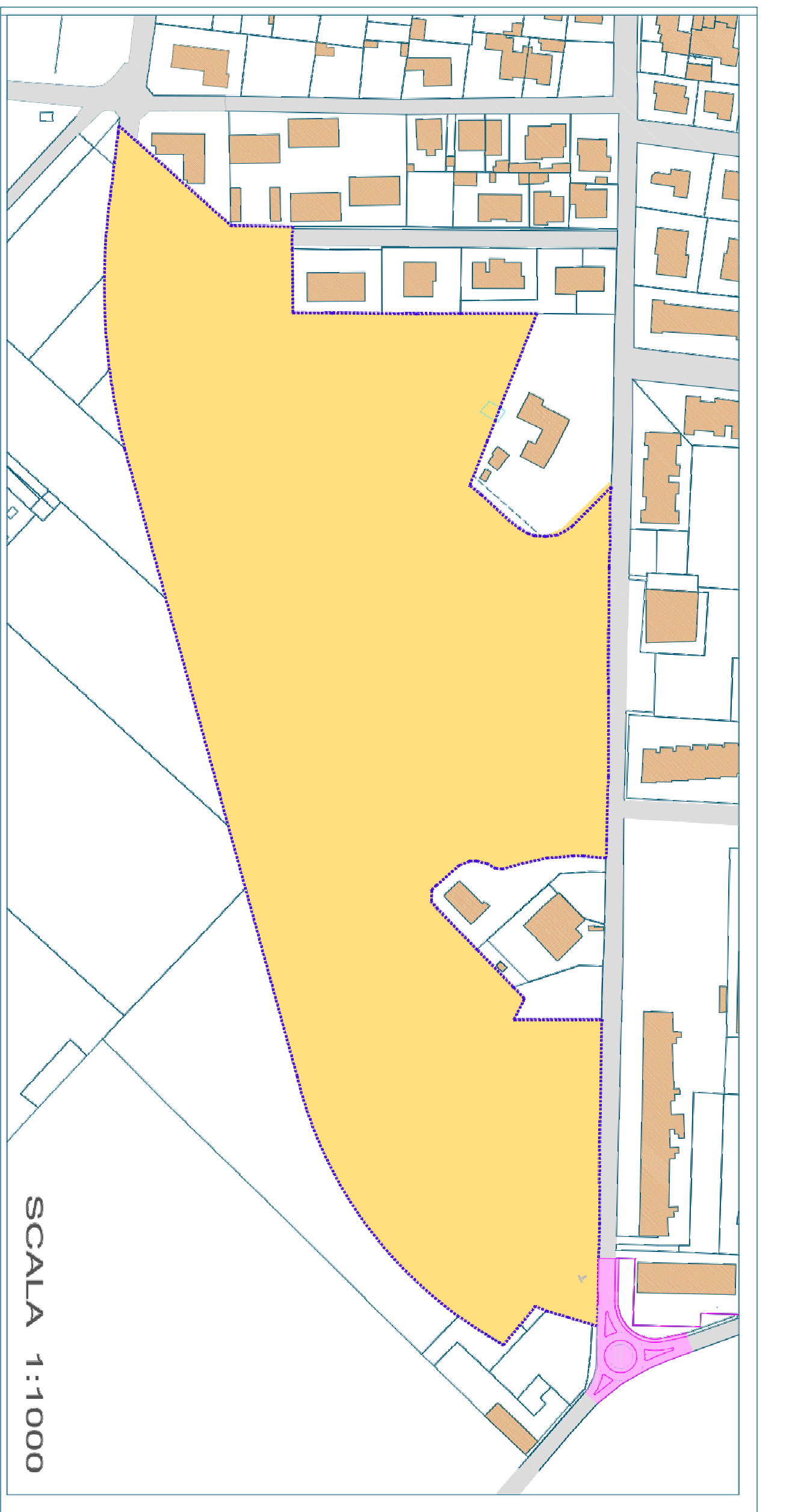

Perimetro dell'Area - Variante Urbanistica

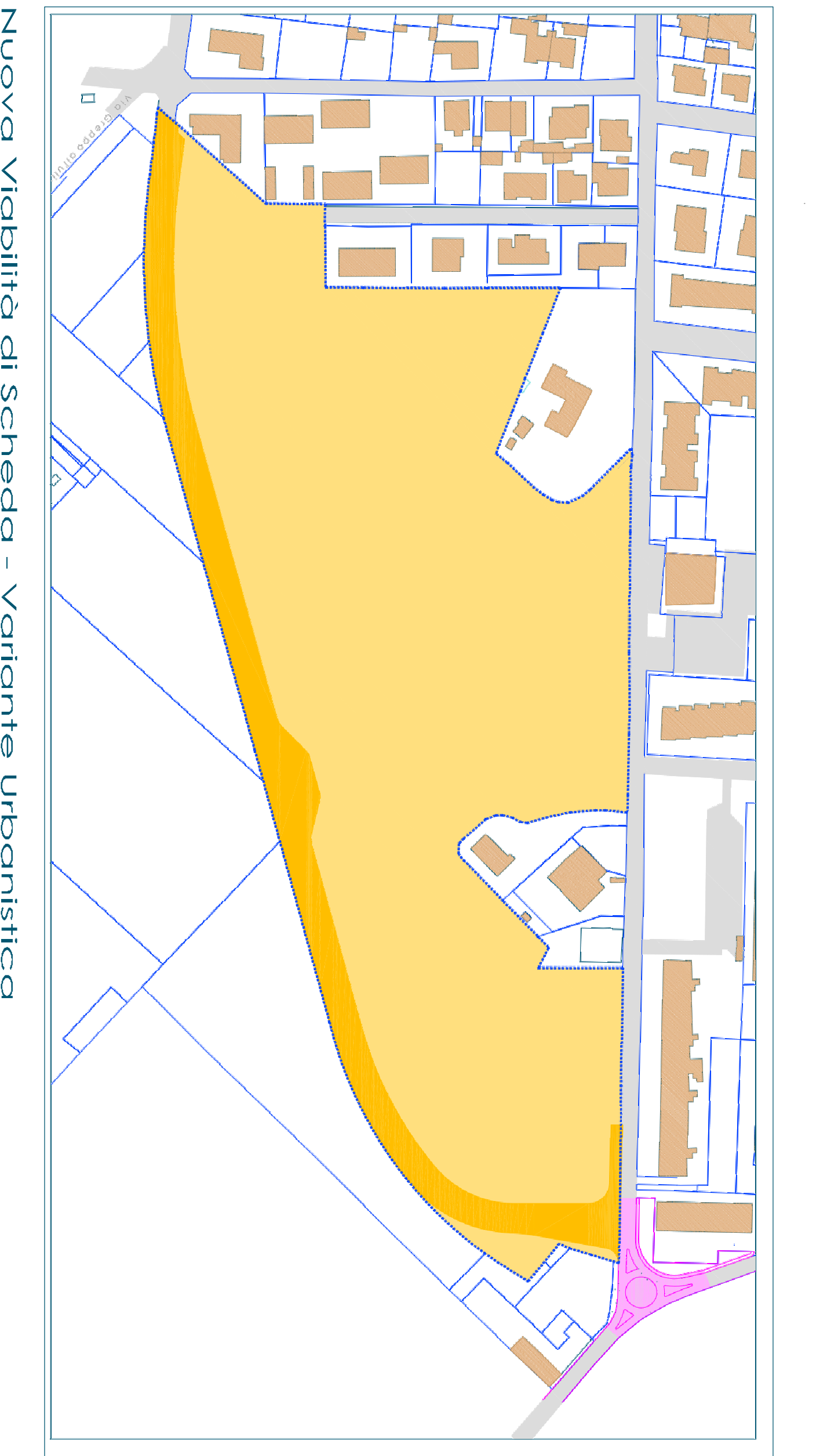

Nuova viabilità di Scheda - Variante urbanistica

COMUNE DI CASTAGNETO CARDUCCI

Provincia di Livorno  
 Piano Urbanistico Attuativo  
 Regolamento Urbanistico del Comune di Castagneto Carducci  
 Piano Attuativo in Variante al Regolamento Urbanistico - Scheda n°40

PROFONDETTA: CONSORZIO "PIANA DEGLI ULIVI" con sede in Donoratico di Castagneto Carducci - Via Auraria n° 32 b c/o Studio Tiniggi

PROFONDETTA: Don. GIUSEPPE BELLI Presidente

PROFONDETTA: Don. ANTONIO GIUSEPPE ANTONIO ANTONIO

PROFONDETTA: Don. ANTONIO GIUSEPPE ANTONIO ANTONIO

PROFONDETTA: Don. ANTONIO GIUSEPPE ANTONIO ANTONIO

PROFONDETTA: Don. ANTONIO GIUSEPPE ANTONIO ANTONIO

PROFONDETTA: Don. ANTONIO GIUSEPPE ANTONIO ANTONIO

PROFONDETTA: Don. ANTONIO GIUSEPPE ANTONIO ANTONIO

PROFONDETTA: Don. ANTONIO GIUSEPPE ANTONIO ANTONIO

PROFONDETTA: Don. ANTONIO GIUSEPPE ANTONIO ANTONIO

PROFONDETTA: Don. ANTONIO GIUSEPPE ANTONIO ANTONIO

PROFONDETTA: Don. ANTONIO GIUSEPPE ANTONIO ANTONIO

PROFONDETTA: Don. ANTONIO GIUSEPPE ANTONIO ANTONIO

PROFONDETTA: Don. ANTONIO GIUSEPPE ANTONIO ANTONIO

PROFONDETTA: Don. ANTONIO GIUSEPPE ANTONIO ANTONIO

PROFONDETTA: Don. ANTONIO GIUSEPPE ANTONIO ANTONIO

PROFONDETTA: Don. ANTONIO GIUSEPPE ANTONIO ANTONIO

PROFONDETTA: Don. ANTONIO GIUSEPPE ANTONIO ANTONIO

PROFONDETTA: Don. ANTONIO GIUSEPPE ANTONIO ANTONIO