

PROPRONTE: CONSORZIO "PIANA DEGLI ULIVI"
 con sede in Donoratico di Castagneto Carducci - via Aurelia n° 32a
 c/o Studio Ingegneri

Dott. GIUSEPPE BELLI Presidente:

PIANO ATTUATIVO: Dott. Arch. GIUSEPPE ANTONIO ANGLANA
 Via V. FOSSOMBRONI, n° 8 - 50136 FIRENZE
 TEL. +39-055 226655 CELL. +39-347 000565
 e-mail : g.anglana@gmail.com

PROGETTO URBANISTICO: Dott. Arch. MASSIMILIANO MANHAM
 L.go SALVATORE ZAPPALÀ, n° 20-00173 ROMA
 TEL. +39-06 7224339 CELL. +39-338 1545809
 e-mail : manham.m@gmail.com

PROGETTO DEFINITIVO: Dott. Arch. PAOLO VACATELLO
 Via CARLO BERTINAZZI, n° 25 - 00139 ROMA
 TEL. +39-06 87133737 CELL. +39-338 4316749
 e-mail : architetto.vacatello@libero.it

PROGETTO DEFINITIVO: Dott. Ing. GRAZIANO PIPOLO
 Via Flaminia, n° 441 - 00196 ROMA
 TEL. +39-06 32609497 e-mail: info@pierequadro.it

PROGETTO DEFINITIVO: Dott. Ing. LEONARDO NEGRO
 Via Roma, n° 532 - 59100 PRATO
 TEL. +39-0574 182996 CELL. +39-333 3541393
 e-mail : ing.leonardonegro@gmail.com

PROGETTO DEFINITIVO: Dott. Ing. CAMILLI ANTONIO
 Via S. LUCIA, n° 1 - 02043 CONTIGLIANO (RI)
 TEL. CELL. +39-339 7464672
 e-mail : camilliantoni@iscaci.it

PROGETTO DEFINITIVO: Per. Ind. DAVID MARTELLUCCI
 Largo Guido Rosso, n° 2 - 02100 BIELLI
 TEL. +39-0746 483529 CELL. +39-347 3244344
 e-mail : martellucci-david@libero.it

PROGETTO IMP.IDR.-MECC: Per. Ind. DAVID MARTELLUCCI
 Largo Guido Rosso, n° 2 - 02100 BIELLI
 TEL. +39-0746 483529 CELL. +39-347 3244344
 e-mail : martellucci-david@libero.it

GEOLOGIA: Dott. Geol. LUCA INICCI
 Via Carini, n° 58 - 57021 Venturina (LI)
 TEL. +39-0565 853375 CELL. +39-338 8824712
 e-mail : luca@iniccilab.it

OGGETTO: PROGETTO DEFINITIVO
 IMPIANTI SCARICHI E SMALTIMENTO ACQUE REFLUE EDIFICIO
 IMPIANTO DI VENTILAZIONE SERVIZI IGIENICI EDIFICIO

ALLEGATO: PD.S2.IDM-02
 DATA: Novembre 2013
 SCALA:

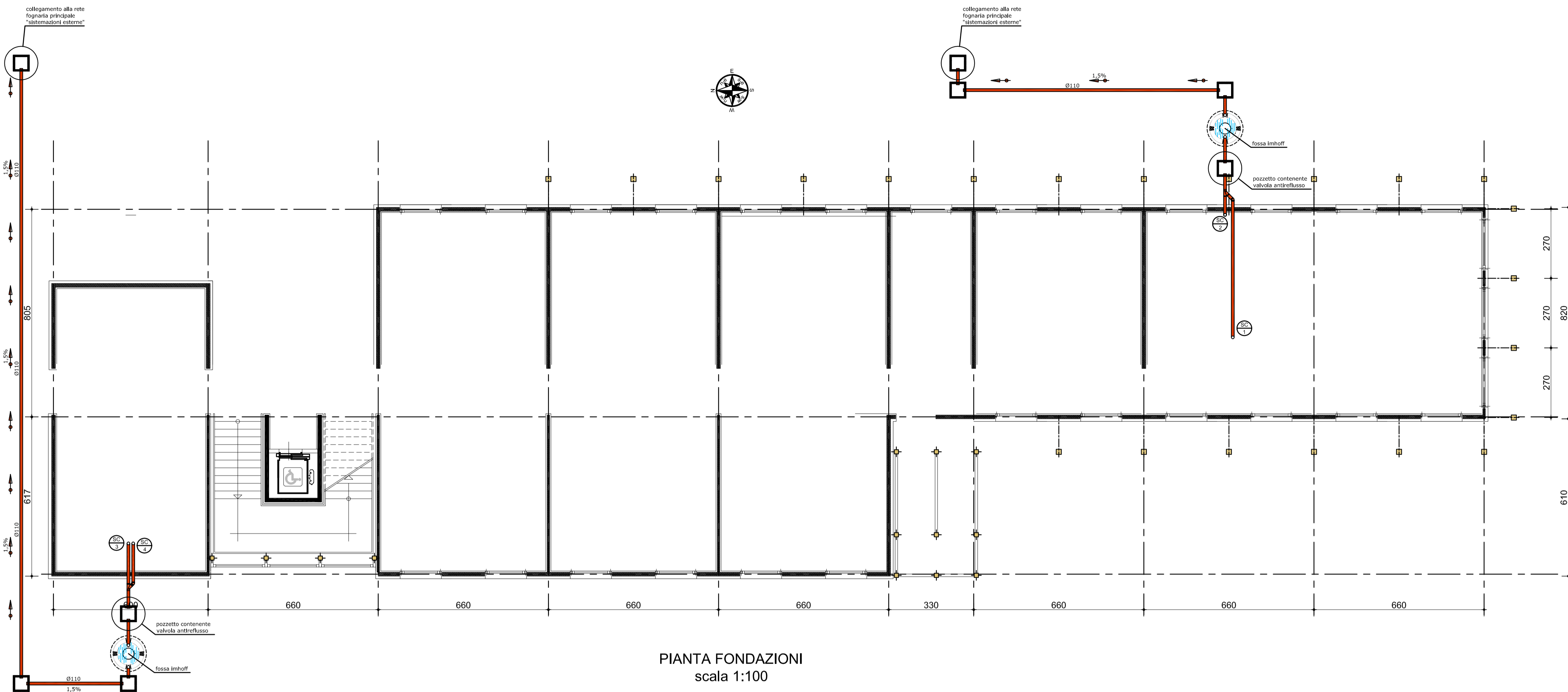

PIANTA FONDAZIONI
 scala 1:100

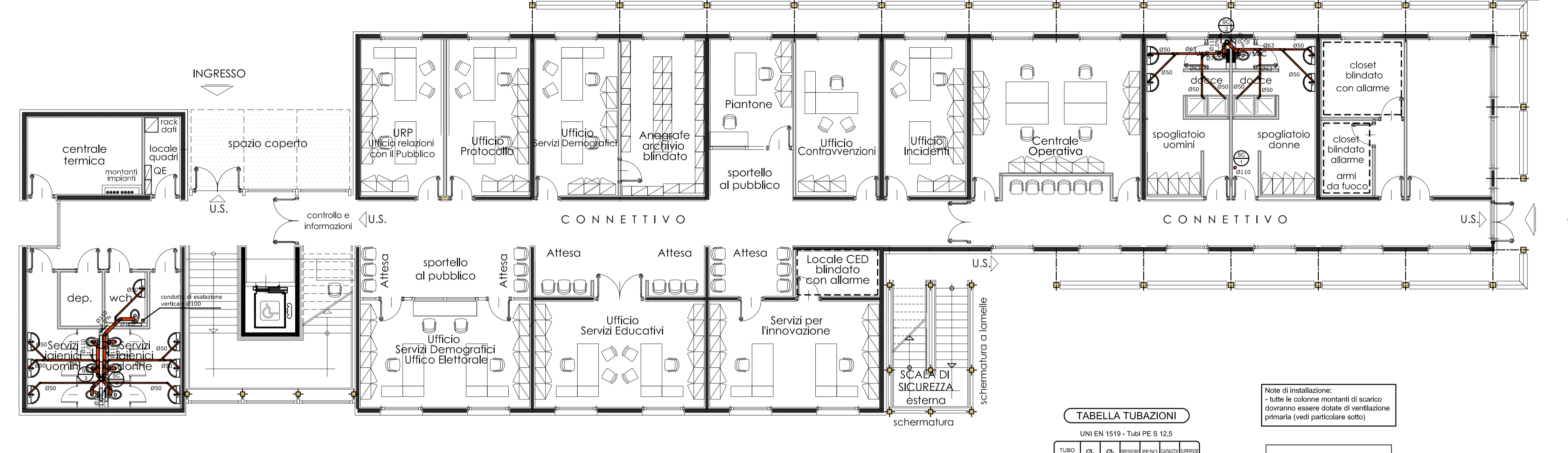

PIANTA PIANO TERRA
 scala 1:100

TABELLA TUBAZIONI
 UNI EN 1519 - Tubi PE S 12.5

Tubo	Ø	Ø	Ø	Ø	Ø	Ø	Ø	Ø	Ø
CH40	40	40	40	40	40	40	40	40	40
CH50	50	50	50	50	50	50	50	50	50
CH63	63	63	63	63	63	63	63	63	63
CH75	75	75	75	75	75	75	75	75	75
CH90	90	90	90	90	90	90	90	90	90
CH110	110	110	110	110	110	110	110	110	110
CH125	125	125	125	125	125	125	125	125	125
CH160	160	160	160	160	160	160	160	160	160

Note di installazione:
 Tutti le colonne montanti di scarico dovranno essere dotate di ventilazione primaria (vedi particolare sotto)

PARTICOLARE COLONNA DI VENTILAZIONE

LEGENDA

- fossa settica tipo Imhoff
- pozzetto di raccolta acque meteoriche e nere - dimensioni 40x40 / 50x50
- colonna di scarico in PEXd tipo Gebert - smaltimento acque nere dei servizi igienici
- identificatore per colonne o tubazioni (Pl= pluviale; SC= scarico)
- aspiratore centrifuga tipo Vortice
- discendente "oliviale"
- griglia di pavidamento per raccolta acque meteoriche - dimensioni 30x30

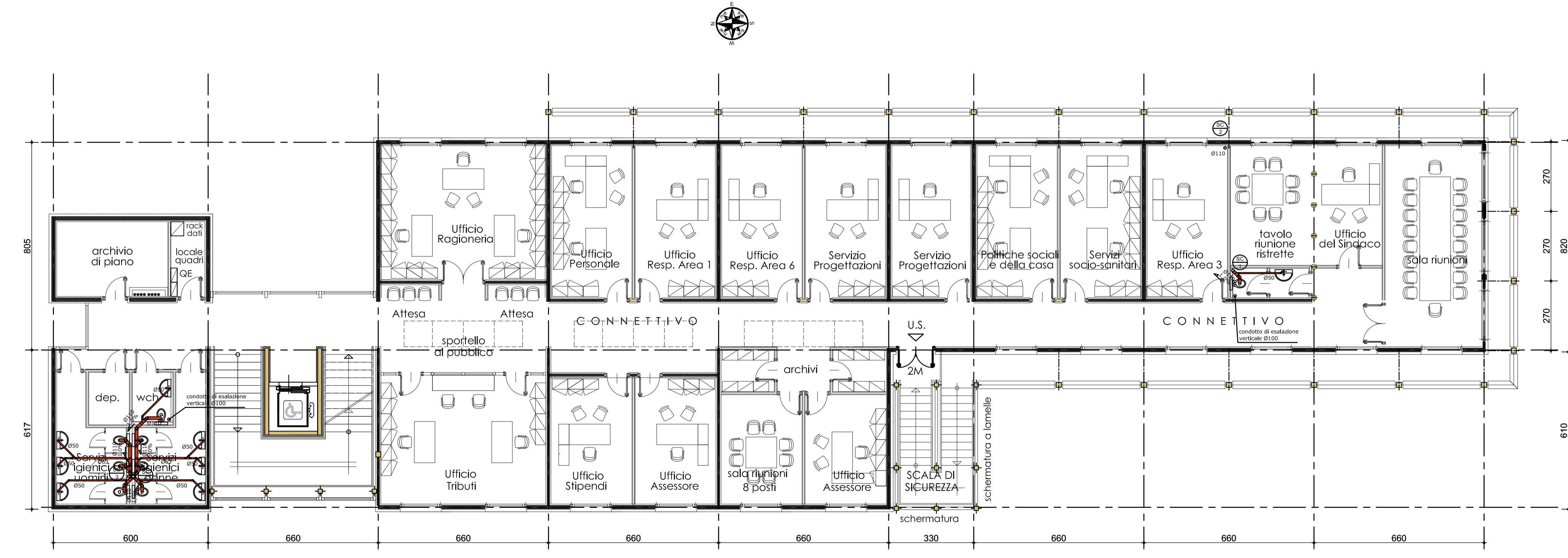

PIANTA PIANO PRIMO
 scala 1:100

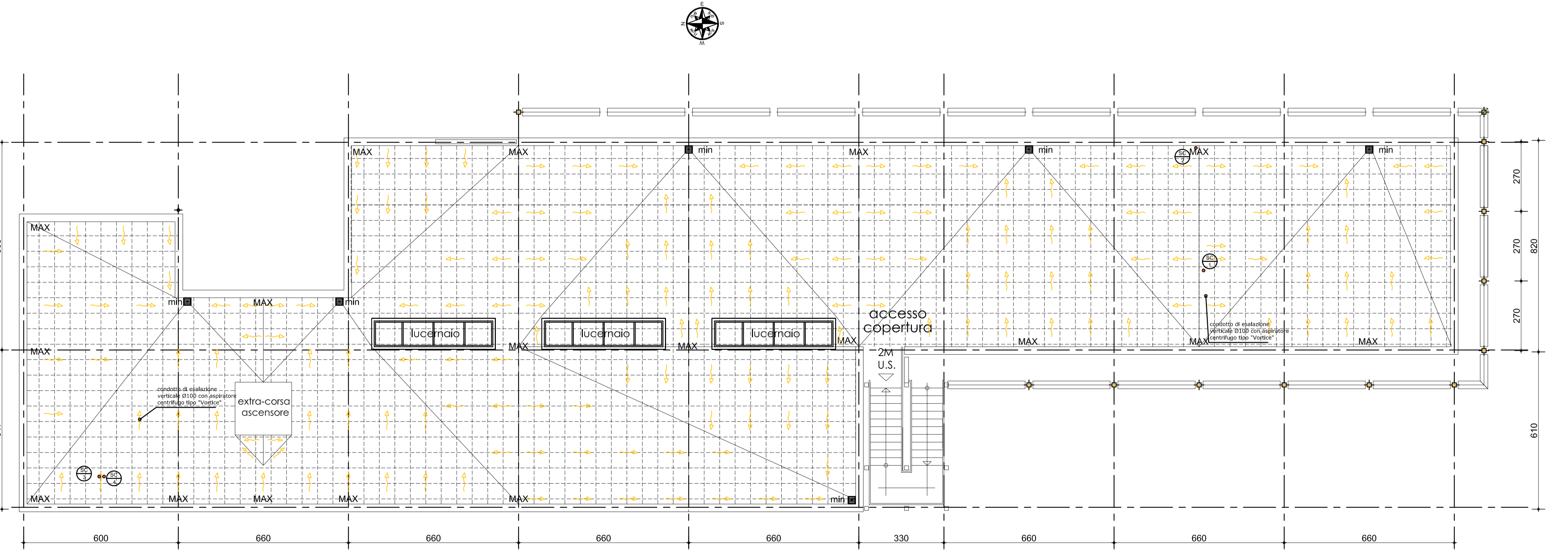

PIANTA COPERTURA
 scala 1:100

INGRESSO DI SERVIZIO
 AREA 4
 (eventuale)