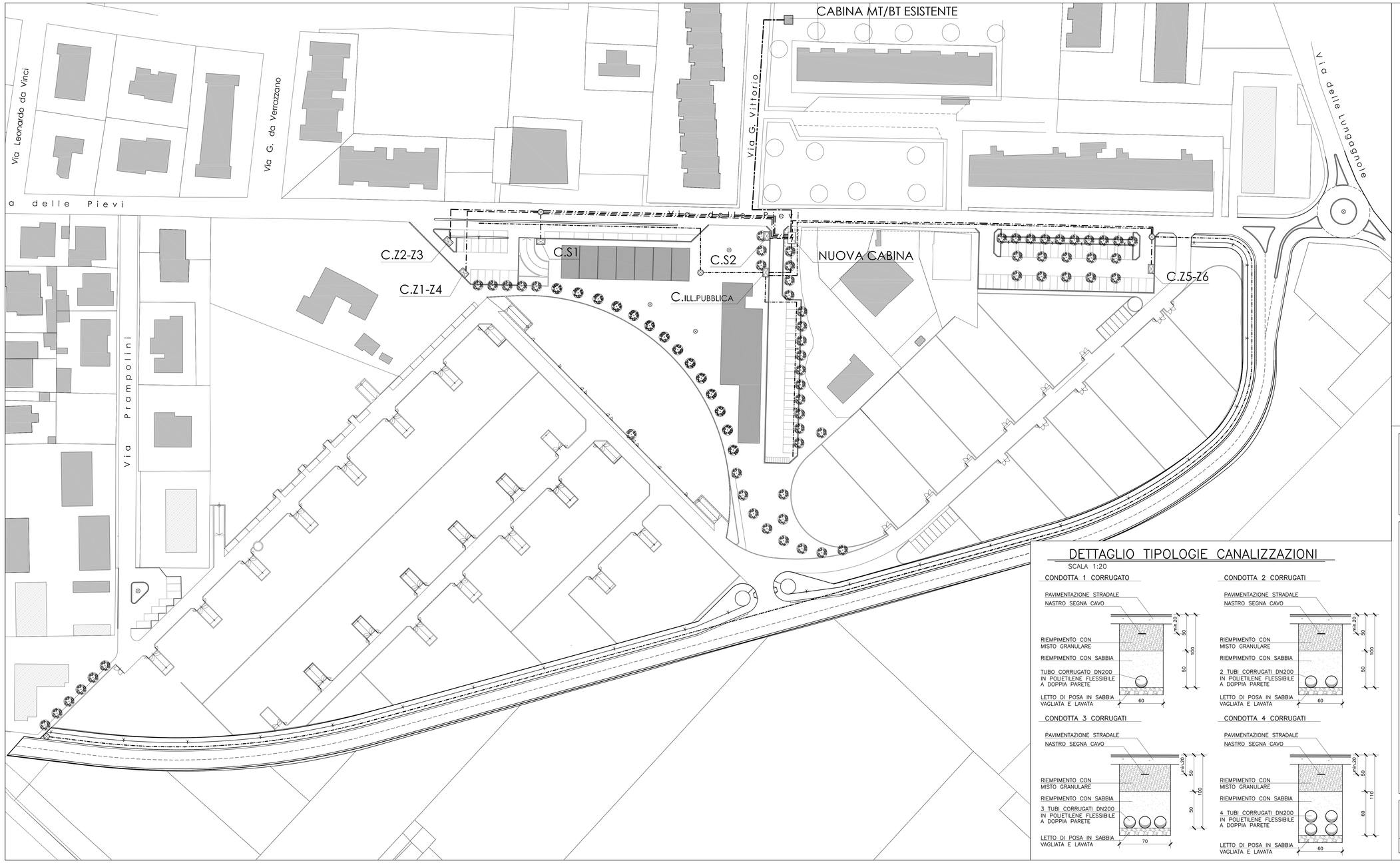

PLANIMETRIA RETE ENEL

SCALA 1:500

LEGENDA

—·—·—	TRATTO MT/BT PER APPROVVIGIONAMENTO DA CABINA ENEL ESISTENTE
—··—	RETE BT CONTATORI ZONE RESIDENZIALI/SERVIZI
—···—	RETE ILLUMINAZIONE PUBBLICA
———	CONDOTTA 1 CORRUGATO
═══	CONDOTTA 2 CORRUGATI
═══	CONDOTTA 3 CORRUGATI
═══	CONDOTTA 4 CORRUGATI
ϟ	NUOVA CABINA ENEL
⊠	CONTATORI ENEL
⊗	POZZETTO 90x90x90 PER ALLACCIAMENTO E ISPEZIONE ENEL. CHIUSINO IN GHISA 500

DETTAGLIO TIPOLOGIE CANALIZZAZIONI

SCALA 1:20

CONDOTTA 1 CORRUGATO

CONDOTTA 2 CORRUGATI

CONDOTTA 3 CORRUGATI

CONDOTTA 4 CORRUGATI

COMUNE DI CASTAGNETO CARDUCCI
Provincia di Livorno

PIANO URBANISTICO ATTUATIVO
"Città della Piana" Donoratico I.2.B UTOE n°2 SCHEDA NORMATIVA n°40 del Regolamento Urbanistico del Comune di Castagneto Carducci

PIANO ATTUATIVO in VARIANTE AL REGOLAMENTO URBANISTICO - SCHEDA n°40

PROPONENTE: CONSORZIO " PIANA DEGLI ULIVI "
con sede in Donoratico di Castagneto Carducci - via Aurelia N° 32b
c/o Studio Tinagli
Dott. GIUSEPPE BELLI Presidente:

PIANO ATTUATIVO
PROGETTO URBANISTICO :
PROGETTO DEFINITIVO
PROG. ARCHITETTONICO:
Edificio S2
Dott. Arch. GIUSEPPE ANTONIO ANGLANA
Via V. FOSSOMBRONI , n° 8 - 50136 FIRENZE
TEL. +39-055 2260605 CELL. +39-347 0003685
e-mail : g.anglana@gmail.com
Dott. Arch. MASSIMILIANO MANHAM
L.go SALVATORE ZAPPALA', n° 20-00173 ROMA
TEL. +39-06 7224339 CELL. +39-338 1545809
e-mail : manham.m@gmail.com
Dott. Arch. PAOLO VACATELLO
Via CARLO BERTINAZZI, n° 25 - 00139 ROMA
TEL. +39-06 87133737 CELL. +39-338 4316749
e-mail : architetto.vacatello@libero.it

PROGETTO DEFINITIVO :
OPERE DI URBANIZZAZIONE :
Dott. Ing. GRAZIANO PIPOLO
Via Ramirisa, n°441 - 00196 ROMA
TEL. +39-06 32600497 e-mail: info@pierrequadro.it

PROGETTO DEFINITIVO :
PROGETTO STRUTTURALE :
Edificio S2
Dott. Ing. LEONARDO NEGRO
Via Roma , n° 552 - 59100 PRATO
TEL. +39-0574 1823966 CELL. +39-333 3541393
e-mail : ing.leonardonegro@gmail.com

PROGETTO DEFINITIVO :
PROGETTO IMP.ELETTR.:
Edificio S2
Dott. Ing. CAMILLI ANTONIO
Via S. LUCIA , n° 1 - 02043 CONTIGLIANO (RI)
TEL.CELL. +39-339 7464672
e-mail : camillianti@tiscali.it

PROGETTO DEFINITIVO :
PROGETTO IMP.IDR.-MECC:
Edificio S2
Per. Ind. DAVID MARTELLUCCI
Largo Guido Rossa , n° 2 - 02100 RIETI
TEL. +39-0746 483529 CELL. +39-347 3244344
e-mail : martellucci-david@libero.it

GEOLOGIA:
Dott.Geol. LUCA FINUCCI
Via Cerrini , n° 58 - 57021 Venturina (LI)
TEL. +39-0565 853375 CELL. +39-338 8824712
e-mail : luca@finucci@alice.it

OGGETTO:
PROGETTO DEFINITIVO
QUADRO CONOSCITIVO DI RIFERIMENTO
INQUADRAMENTO URBANISTICO
(ai sensi della L.R.Toscana n°1 del 3 gennaio 2005 - art.67)
lettera 2a

ALLEGATO: PD.OU N01

DATA : Novembre 2013

PLANIMETRIA RETE ELETTRICA

SCALA : 1:500/1:20