COMUNE DI CASTAGNETO CARDUCCI

PIANO ATTUATIVO CAMPEGGI
Marina di Castagneto Carducci

PROGETTO DI PIANO ATTUATIVO DEI
CAMPEGGI "BELMARE" E "CONTINENTAL"
Progetto attuativo di iniziativa privata in attuazione della scheda n° 66 del RU

Proprieta'

Per Campeggio Belmare:
LA LABRONICA S.R.L.
Via Toniolo n°9 Donoratico (LI)
Leg. Rappresentante Francesca Giannerini

Per Campeggio Continental
LA TIRRENO IMMOBILIARE 2080 S.R.L.
Via 1 maggio Donoratico (LI)
Leg. Rappresentante Sandro Gori

Progettista architetto Giacomo Cordoni

Via Regia n°53, 55049 Viareggio (LU)
e-mail giacomo.cordoni@tin.it

25

STATO DI PROGETTO
Tav. P.1.4

Campeggio Continental
Planivolumetria

STATO DI PROGETTO
Campeggio Continental
Planivolumetrico

Tav.
P.1.4

Riferimento catastale

LEGENDA

- Vincolo monumentale (art.11 D.Lgs n° 42/2004)
- Limite Demanio Marittimo
- Fascia di rispetto demaniale (art. 55 Codice della Navigazione)

PIANO ATTUATIVO CAMPEGGI MARINA DI CASTAGNETO CARDUCCI

Tav.
P.1.4
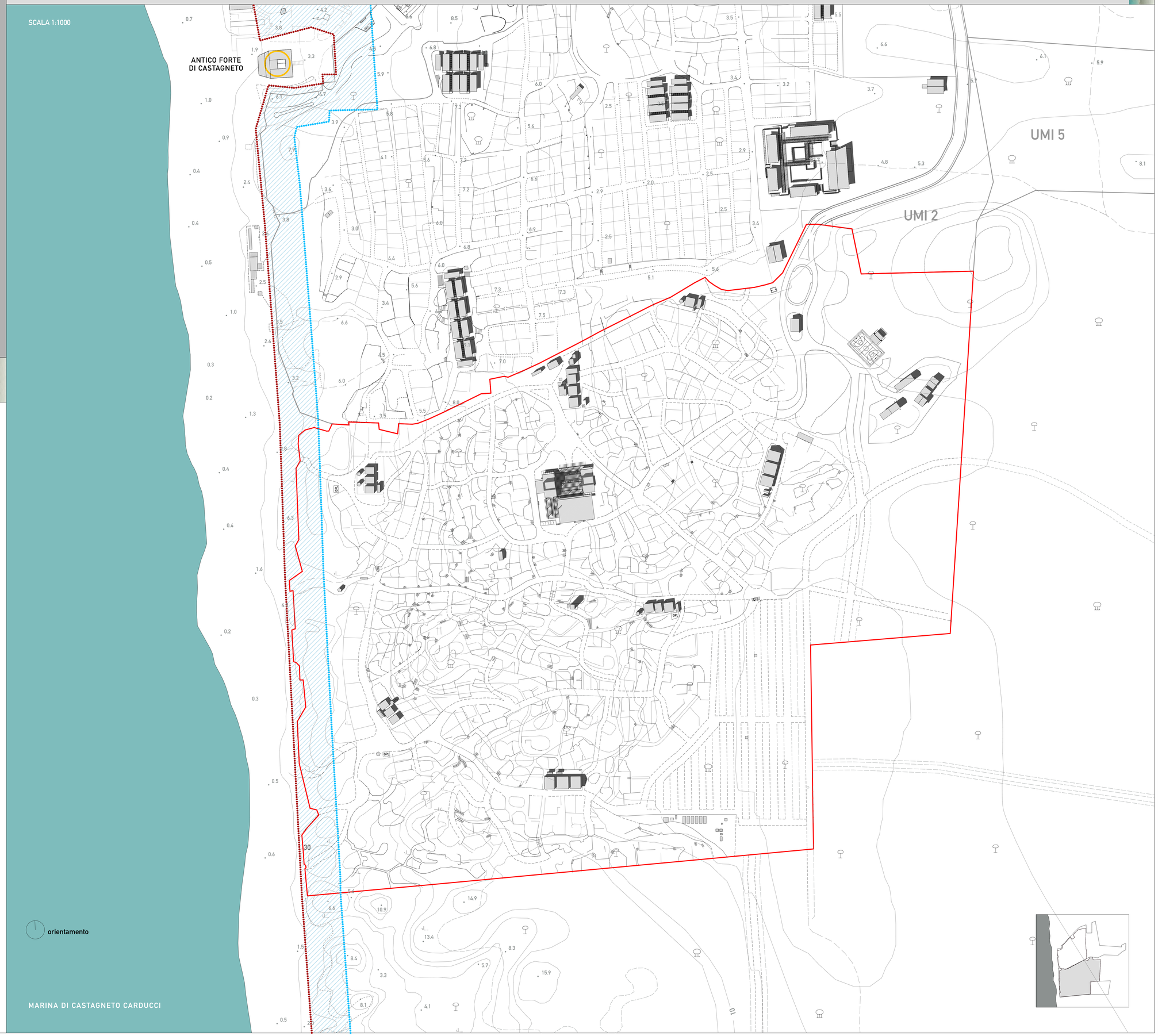
SCALA 1:1000