

10 - INGRANDIMENTO
IM.TAV.06 - 1:100

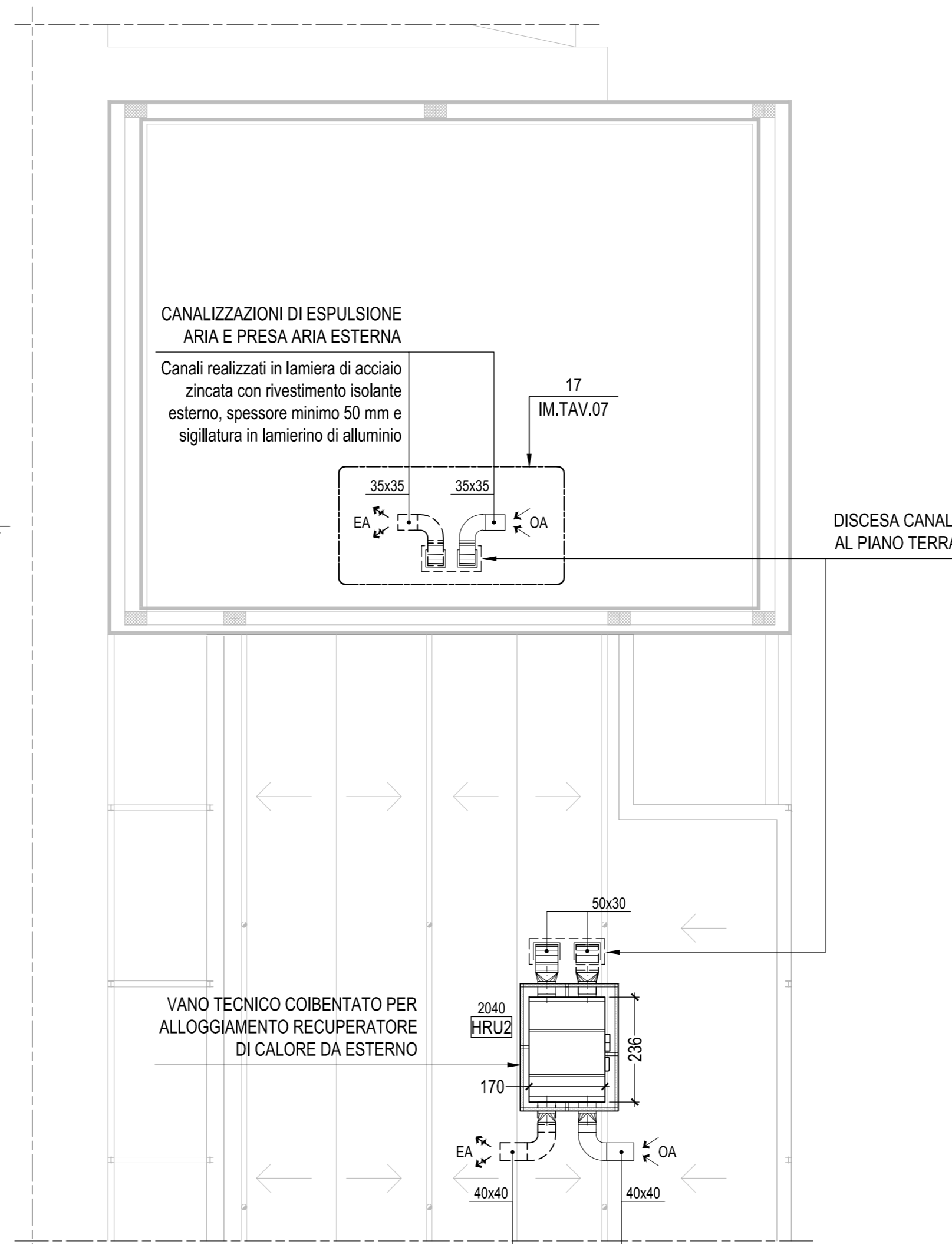

11 - PIANTA COPERTURA
IM.TAV.06 - 1:100

11 - PIANTA COPERTURA
IM.TAV.06 - 1:100

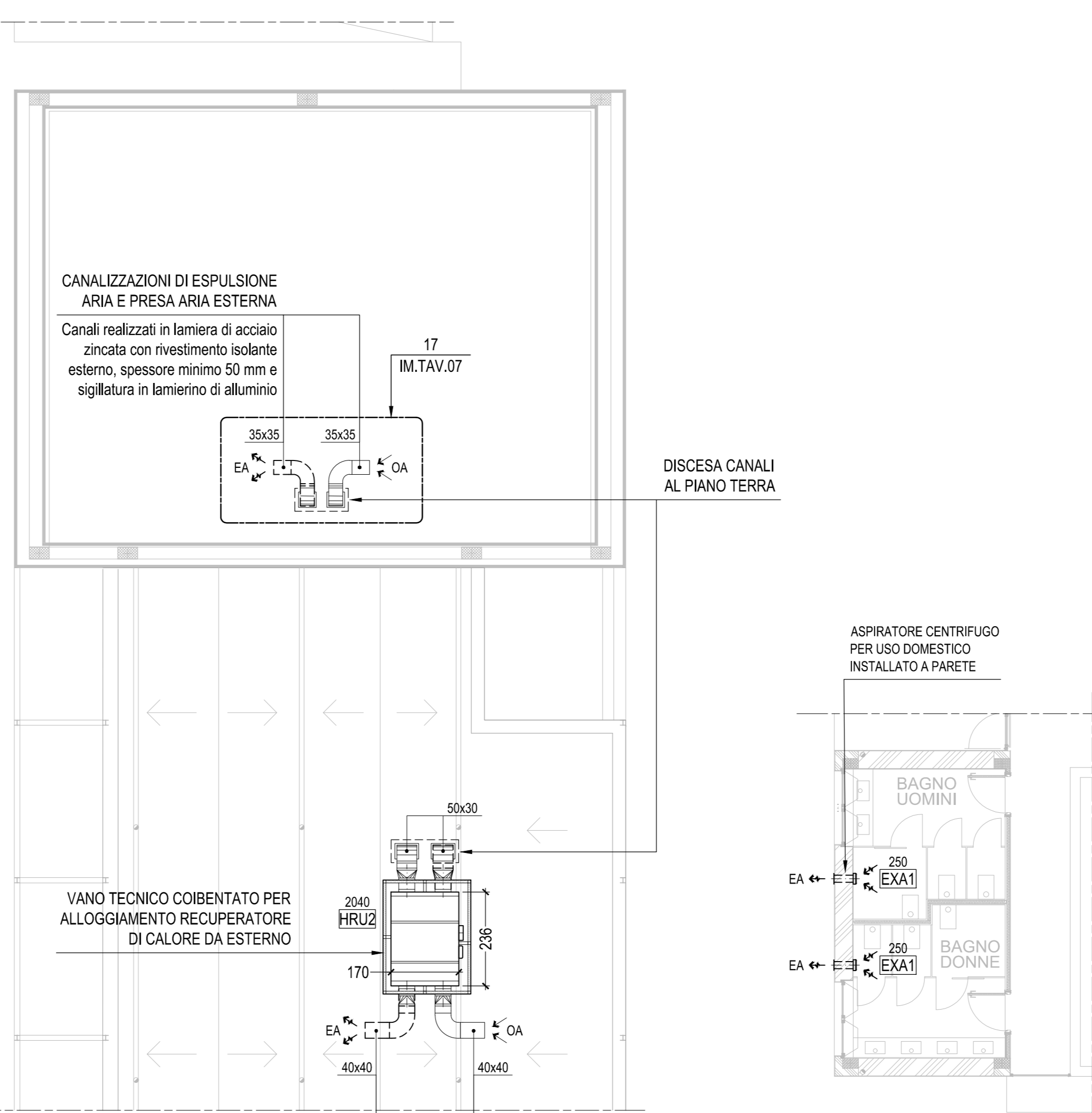

12 - INGRANDIMENTO
IM.TAV.06 - 1:100

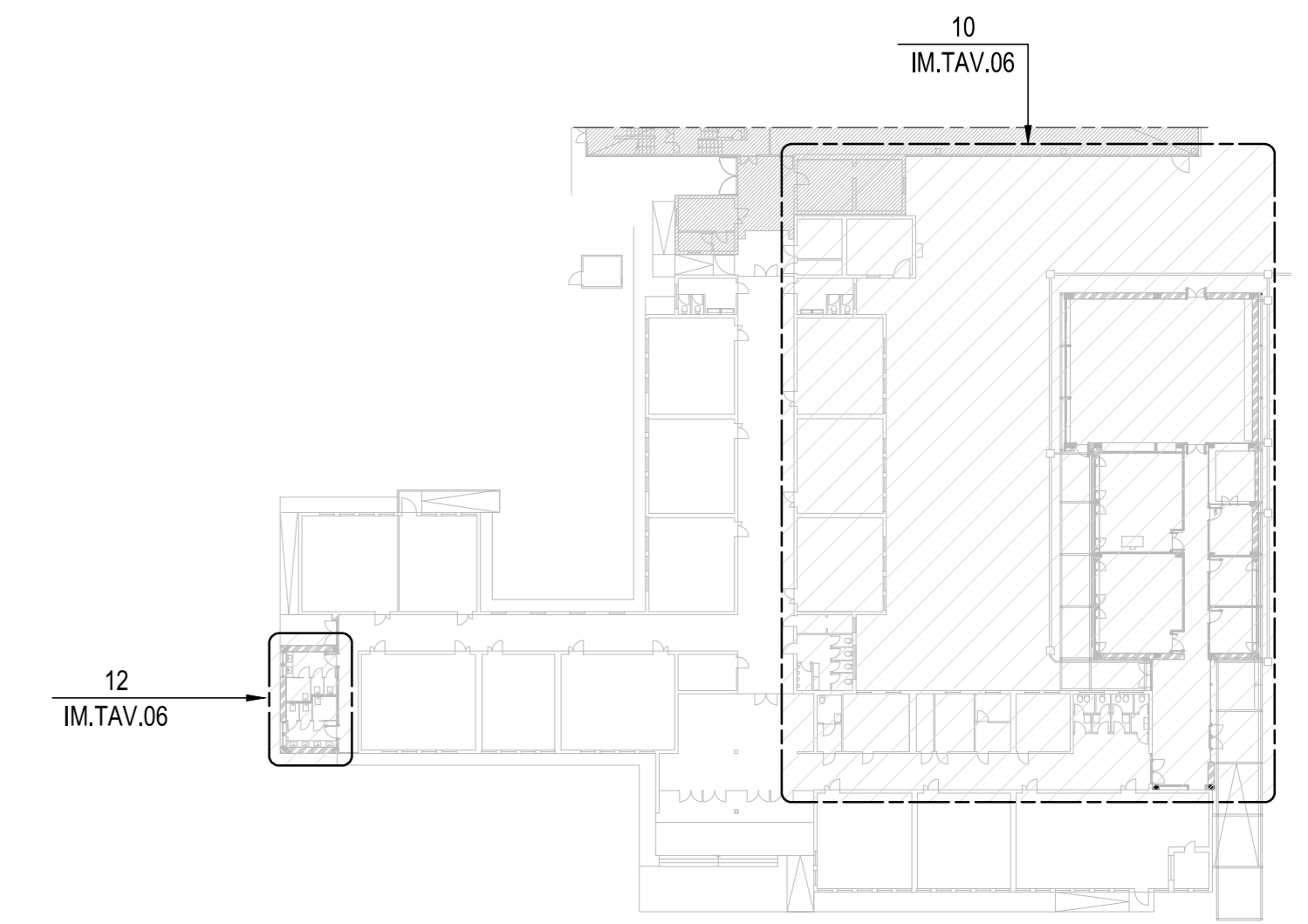

PIANTA CHIAVE
1:500

NOTE GENERALI

- 1- PER LA LEGENDA E LE SCHEDE APPARECCHIATURE VEDI TAVV. IM.TAV.01-02
- 2- TUTTE LE MISURE DOVRANNO ESSERE VERIFICATE IN CANTIERE DALL'APPALTATORE
- 3- TUTTE LE DIMENSIONI SONO IN CENTIMETRI SE NON DIVERSAMENTE INDICATO
- 4- TUTTE LE DIMENSIONI DEI DIAMETRI DELLE TUBAZIONI SONO IN POLLICI O MILLIMETRI
- 5- PER LA DESTINAZIONE D'USO DEI LOCALI VEDERE QUANTO RIPORTATO SULLA TAVOLA DEL PROGETTO ARCHITETTONICO

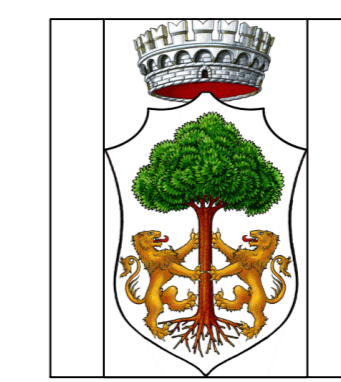

COMUNE DI CASTAGNETO CARDUCCI

AMPLIAMENTO DELLA EX SCUOLA SECONDARIA DI PRIMO GRADO IN FRAZ. DONORATICO, PIAZZALE EUROPA

CODICE ELABORATO

IM.09.TAV.06

PROGETTO ESECUTIVO

ELABORATO:

STATO DI PROGETTO
DISTRIBUZIONE CANALIZZAZIONI
IMPIANTO DI VENTILAZIONE

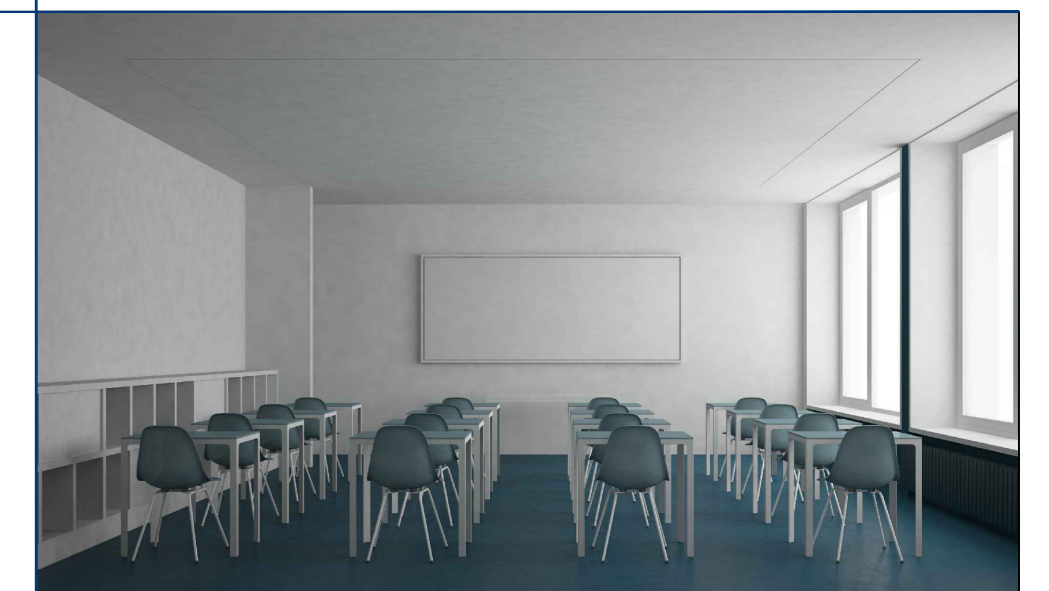

Elaborati descrittivi	ED
Stato attuale	SA
Sistemazioni esterne	SE
Progetto Architettonico	AR
Progetto Strutturale	PS
Acustica	AC
Prevenzione Incendi	PI
Impianto Idrico Sanitario	ID
Impianti Termomeccanici	IM
Impianto Antincendio	IA
Impianti Elettrici e Speciali	IE



Responsabile della Commessa: Ing. Bruno PERSICETTI
 Responsabile dell'Attività: Ing. Andrea DI LUPO
 Resp. prevenzione incendi: Ing. Antonfranco PASQUALE
 Tecnico Competente in Acustica: Dott. Luca Nencini

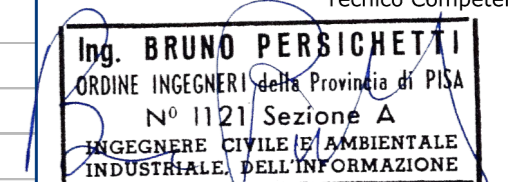

Collaboratori:
 Ing. Riccardo BONSAITI
 Ing. Anna BUTTA
 Ing. Francesco PARRI
 Ing. Davide BORDO
 P.I. Enrico PUGLIESE
 P.I. Federico ROCCHI

A.I.C.E. Consulting S.r.l. - Via G. Boccaccio, 20 - 56017 San Giuliano Terme (PI)
 Tel. +39 050 8750011 - Fax +39 050 877017 - E-mail: info@aicconsulting.it - PEC: aiceconsulting@legalmail.it
 Web: www.aiceconsulting.it - P.I. 01149980509 - Iscr. Trib. n° 14352 - C.C.I.A.A. n° 103636 - Cap. Soc. € 100.000 I.v.

REV.	DATA	OGGETTO	REDATTO	APPROVATO
0	10/01/2022	EMISSIONE	EnPu	BP

SCALA 1:100 1:500
 DATA 10/01/2022
 NOME FILE 1272-PE-IM.09.TAV.06-Rev.0.dwg



TUV

SCALA	1:100 1:500
DATA	10/01/2022
OGGETTO	EMISSIONE
REDATTO	EnPu
APPROVATO	BP