

Via G. Verdi n. 20
57023 CECINA (LI)
Part. IVA 01497980498
C.F. NCC CRI69F25 F205G

Tel.: 0586 635004
Fax: 0586 635004
E-mail: cironiccolai@libero.it

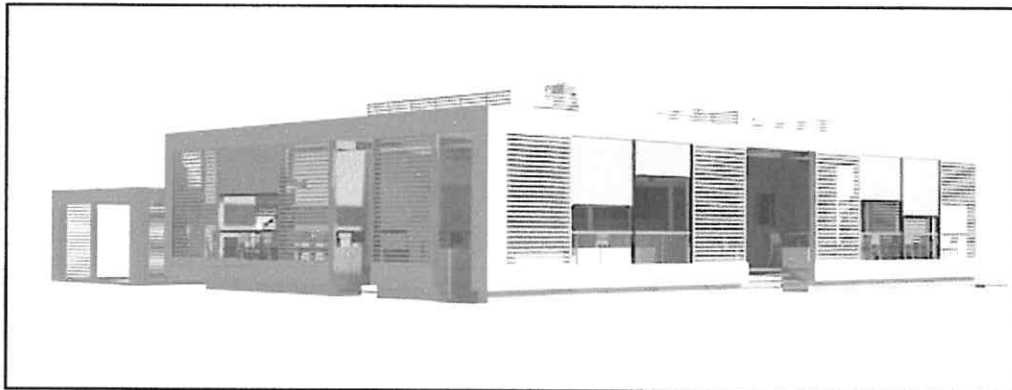

**OGGETTO: REALIZZAZIONE E GESTIONE DI UNA STRUTTURA DI
SERVIZIO ALLA BALNEAZIONE IN LOCALITA' IL SEGGIO A
MARINA DI CASTAGNETO- DONORATICO (LI)**

PROGETTO ESECUTIVO

POS.27/14

COMPUTO METRICO ESTIMATIVO

Dott. Ing. Ciro Niccolai

COMPUTO METRICO

OGGETTO: REALIZZAZIONE DI UNA STRUTTURA DI SERVIZIO ALLA
BALNEAZIONE IN LOCALITA' IL SEGGIO A MARINA DI CASTAGNETO
- DONORATICO (LI)

COMMITTENTE: SEGGIO BEACH di Castorani Valentina & C. s.n.c.

Cecina, 25/09/2014

IL TECNICO

Num.Ord. TARIFFA	DESIGNAZIONE DEI LAVORI	DIMENSIONI				Quantità	IMPORTI	
		par.ug.	lung.	larg.	H/peso		unitario	TOTALE
	R I P O R T O							
	LAVORI A MISURA							
1 Cantiere_01	RECINZIONE E ACCESSI DI CANTIERE: Montaggio di recinzione area adibita a cantiere, esclusa idonea segnaletica diurna e notturna - con pannelli elettrozincati di lunghezza 3,50 mt x H 2,00 + basamento in cemento, incluso nolo per il primo mese. Recinzione dell'arenile di larghezza 3.50 *(larg.=1/3,5)	1,00	110,00	0,286		31,46		
	SOMMANO cad					31,46	16,10	506,51
2 Cantiere_01a	RECINZIONE area adibita a cantiere, esclusa la segnaletica diurna e notturna. Noleggio oltre il primo mese di utilizzo art.006, calcolato cad per ogni mese di utilizzo. Si prevedono 4 mesi di lavorazione Vedi voce n° 1 [cad 31.46]	4,00				125,84		
	SOMMANO cad					125,84	5,69	716,03
3 Cantiere_02	WC CHIMICI portatile senza lavamani - noleggio mensile Dotazione di un WC chimico					1,00		
	SOMMANO cad					1,00	69,00	69,00
4 Cantiere_03	Locali igienici e di ricovero Baracca in lamiera zincata da adibire a deposito materiali e attrezzi di dimensioni cm 240x450x240 fornita in opera su piazzola, compreso il montaggio, lo smontaggio - NOLEGGIO MENSILE Baracca di Cantiere					1,00		
	SOMMANO cad					1,00	250,00	250,00
5 Illuminazione 01	Fornitura di ELETTRDOTTO DI ILLUMINAZIONE del camminamento pubblico che corre dall'ingresso alla spiaggia al manufatto Condotta elettrica di illuminazione camminamenti	1,00	145,00			145,00		
	SOMMANO m					145,00	20,00	2'900,00
6 Movimentazione_01	SCAVO a larga sezione delle dune di spiaggia ed relativo accatastamento in loco del materiale Predisposizione del piano di posa della struttura e del campo da beach volley	1,00	600,00			600,00		
	SOMMANO mc					600,00	6,36	3'816,00
7 Struttura_01	F.e.p.o. di FONDAZIONE COMPLETA DI TRAVI E PILASTRI in acciaio Struttura puntiforme acciaio legno Struttura puntiforme ricovero	1,00 1,00	15000,00 1400,00			15'000,00 1'400,00		
	SOMMANO mc/kg					16'400,00	3,00	49'200,00
8 Struttura_02 A	F.e.p.o. di ORIZZONTAMENTI STRUTTURALI PIATTAFORMA realizzati con profilati ad Omega con incidenza ad 12 DaN/mq Piattaforma realizzata con profilati ad Omega con incidenza ad 12 DaN/mq (vedi grafico:)	1,00	132,38	12,000		1'588,56		
	SOMMANO kg					1'588,56	1,50	2'382,84
9 Struttura_02	F.e.p.o. di ORIZZONTAMENTI STRUTTURALI con pannelli in Legno strutturale							
	A R I P O R T A R E							59'840,38

Num.Ord. TARIFFA	DESIGNAZIONE DEI LAVORI	DIMENSIONI				Quantità	IMPORTI	
		par.ug.	lung.	larg.	H/peso		unitario	TOTALE
	R I P O R T O							59'840,38
B	Pavimento Interno (vedi grafico:)	1,00	83,74			83,74		
	Pavimento di copertura	1,00	83,74			83,74		
	SOMMANO mq					167,48	40,00	6'699,20
10 Orizz_Tecnico_01	F.e.p.o di ORIZZONTAMENTO TECNICO - INTERNO realizzato con lastre di sottofondo a secco tipo FloorKnauf e rasato . (escluso struttura portante e finitura del pavimento) Misurazione della pavimentazione piastrellata	1,00	84,00			84,00		
	SOMMANO mq					84,00	5,00	420,00
11 Orizz_Tecnico_03	F.e.p.o. di ORIZZONTAMENTO TECNICO- ESTERNO della COPERTURA CALPESTABILE (lastre di isolante termico interrotti da magatelli a sezione variabile + chiusura del pacchetto isolante ... rmeabile e freno vapore (escluso struttura portante e finitura del pavimento galleggiante con piedini non regolabii). Misurazione della terrazza	1,00				84,00		
	Vedi voce n° 10 [mq 84.00]					84,00		
	SOMMANO mq					84,00	25,00	2'100,00
12 Part.Vert_01	F.e.p.o. di PARTIZIONE VERTICALE - ESTERNA del FABBRICATO (escluso Pergolato+ Cabine) Parete realizzata con profili Kanuf della serie 15cm , interno rivestito da doppia lastra ... paglia di fieno , esterno con lastra di OSB/4 ed rifinita esternamente con guiana impermeabilizzante e freno vapore . Prospetto Nord Fabbricato							
	Facciata	1,00	5,80	3,000		17,40		
	Parapetto	1,00	5,80	1,000		5,80		
	Parziale mq					23,20		
	Prospetto Ovest Fabbricato							
	Facciata	8,15	3,00			24,45		
	Facciata	1,80	3,00			5,40		
	Facciata	1,20	3,00			3,60		
	a detrazione Porta di altro materiale	-1,20	2,00			-2,40		
	Facciata	1,80	3,00			5,40		
	a detrazione Finestrature	2,00	1,00	1,000		-2,00		
	Parapetto							
	*(lung.=8,15+1,8+1,2+1,8+5,10)	1,00	18,05	1,000		18,05		
	Parziale mq					52,50		
	Prospetto Sud Fabbricato							
	Facciata	1,00	6,00	3,000		18,00		
	a detrazione finestra del Bagno	1,00	0,50	0,500		-0,25		
	Parapetto	1,00	6,00	1,000		6,00		
	Parziale mq					23,75		
	Prospetto EST Fabbricato							
	Facciata	1,00	5,10	3,000		15,30		
	a detrazione fienstrature	3,00	0,60	0,600		-1,08		
	A R I P O R T A R E					113,67		69'059,58

Num. Ord. TARIFFA	DESIGNAZIONE DEI LAVORI	DIMENSIONI				Quantità	IMPORTI	
		par.ug.	lung.	larg.	H/peso		unitario	TOTALE
	RIPORTO					113,67		69'059,58
	Facciata	1,00	1,00	3,000		3,00		
	Facciata	1,00	1,20	3,000		3,60		
	a detrazione porta con altro materiale	1,00	1,20	2,000		-2,40		
	Facciata	1,00	1,00	3,000		3,00		
	Facciata	1,00	8,15	3,000		24,45		
	a detrazione finestra laboratorio	1,00	2,40	0,600		-1,44		
	Parapetto							
	*(lung.=5,10+1+1,20+1,0+8,15)	1,00	16,45	1,000		16,45		
	detrazione per sbarco in terrazza	2,00	1,20	1,000		-2,40		
	Facciata divisoria esterna	2,00	5,50	3,000		33,00		
	a detrazione apertura di accesso alla scala	1,00	1,30	2,300		-2,99		
	Parziale mq					88,49		
	Sommano positivi mq					202,90		
	Sommano negativi mq					-14,96		
	SOMMANO mq					187,94	40,00	7'517,60
13	F.e.p.o. di PARTIZIONE VERTICALE - INTERNA del Fabbricato							
Part_Vert_02	Laboratorio parete nord	1,00	3,00	3,000		9,00		
	Laboratorio parete sud	1,00	5,00	3,000		15,00		
	Laboratorio parete interna	1,00	0,70	3,000		2,10		
	Parziale mq					26,10		
	Corridoio	1,00	3,20	3,000		9,60		
	Corridoio	1,00	3,20	3,000		9,60		
	Detrazione per porte	4,00	0,80	2,200		-7,04		
	Parziale mq					12,16		
	Bagno							
	Bagno doccia	1,00	0,80	3,000		2,40		
	Bagno wc	1,00	2,10	3,000		6,30		
	Detrazione per porta	1,00	0,80	2,000		-1,60		
	Magazzino	1,00	3,00	3,000		9,00		
	Magazzino	1,00	3,00	3,000		9,00		
	Divisorio magazzino spogliatoio-wc pubblici	1,00	5,66	3,000		16,98		
	divisori wc pubblici	3,00	1,80	3,000		16,20		
	detrazione per porte	2,00	0,80	2,000		-3,20		
	Parziale mq					55,08		
	Sommano positivi mq					105,18		
	Sommano negativi mq					-11,84		
	SOMMANO mq					93,34	40,00	3'733,60
14	F.e.p.o. di PARTIZIONE VERTICALE- ESTERNA per DOCCE							
Part_Vert_03	ESTERNE							
	Pannello Cabine lato Est	1,00	2,70	2,500		6,75		
	Pannello Cabine	1,00	3,80	2,500		9,50		
	Pannello Cabine	1,00	2,10	2,500		5,25		
	Pannello Cabine	2,00	1,30	2,500		6,50		
	Parziale mq					28,00		
	SOMMANO mq					28,00	20,00	560,00
15	F.e.p.o. di PAVIMENTAZIONE INTERNA in gres procellanato							
Pavim_01_In	Pav. BAR-Front_Office	1,00	30,50			30,50		
terna	Pavi_Laboratorio	1,00	13,70			13,70		
	Pav_Corridoio	1,00	5,00			5,00		
	Pav_Spogliatoio	1,00	5,50			5,50		
	Pav_Magazzino	1,00	6,00			6,00		
	Direzione_Infermeria	1,00	6,70			6,70		
	WC_Pubblici	1,00	6,80			6,80		
	A RIPORTARE					74,20		80'870,78

Num.Ord. TARIFFA	DESIGNAZIONE DEI LAVORI	DIMENSIONI				Quantità	IMPORTI	
		par.ug.	lung.	larg.	H/peso		unitario	TOTALE
	R I P O R T O					74,20		80'870,78
	SOMMANO mq					74,20	18,00	1'335,60
16 Pavim_02_Pi attaforma	F.e.p.o. di PAVIMENTAZIONE ESTERNA della PIATTAFORMA ESTERNA calpestabile Piattaforma_Esterna	1,00	133,20			133,20		
	Parziale mq					133,20		
	Scala di accesso alla copertura	1,00	1,20	7,400		8,88		
	Scala Nord	1,00	1,50	1,000		1,50		
	Rampa	1,00	1,70	7,300		12,41		
	Scala Ovest_01	1,00	3,00	1,000		3,00		
	Scala Ovest_02	1,00	1,50	1,000		1,50		
	Scala Est_01	1,00	0,70	1,000		0,70		
	Scala Est_02	1,00	1,20	1,000		1,20		
	Parziale mq					29,19		
	Copertura a Terrazza	1,00	85,00	1,000	1,000	85,00		
	Parziale mq					85,00		
	SOMMANO mq					247,39	45,00	11'132,55
17 Rivest_01	F.e.p.o. di RIVESTIMENTO DA ESTERNO in legno composito con resine tipo trespas o meg della abet laminati con fissaggio meccanico. Prospetto Nord Fabbricato							
	Facciata	1,00	5,80	3,000		17,40		
	Parapetto	2,00	5,80	1,000		11,60		
	<i>Lavorazione speciale per inserimento di una porta n°1 e n°4 finestre folding shutter</i>							
	Parziale mq					29,00		
	Prospetto Ovest Fabbricato							
	Facciata	8,15	3,00			24,45		
	Facciata	1,80	3,00			5,40		
	Facciata	1,20	3,00			3,60		
	a detrazione Porta di altro materiale	-1,20	2,00			-2,40		
	Facciata	1,80	3,00			5,40		
	a detrazione Finestrature	2,00	1,00	1,000		-2,00		
	Parapetto							
	*(lung.=8,15+1,8+1,2+1,8+5,10)	2,00	18,05	1,000		36,10		
	<i>Lavorazione speciale per l'inserimento di n°5 Finestre Folding shutter, n°2 porte e n°2 Finestre</i>							
	Parziale mq					70,55		
	Prospetto Sud Fabbricato							
	Facciata	1,00	6,00	3,000		18,00		
	a detrazione finestra del Bagno	1,00	0,50	0,500		-0,25		
	Parapetto	2,00	6,00	1,000		12,00		
	<i>Lavorazione speciale per l'inserimento di n°2 Porta e n°1 Finestra</i>							
	Parziale mq					29,75		
	Prospetto EST Fabbricato							
	Facciata	1,00	5,10	3,000		15,30		
	a detrazione finestrature	3,00	0,60	0,600		-1,08		
	Facciata	1,00	1,00	3,000		3,00		
	Facciata	1,00	1,20	3,000		3,60		
	a detrazione porta con altro materiale	1,00	1,20	2,000		-2,40		
	Facciata	1,00	1,00	3,000		3,00		
	Facciata	1,00	8,15	3,000		24,45		
	a detrazione finestra laboratorio	1,00	2,40	0,600		-1,44		
	Parapetto							
	*(lung.=5,10+1+1,20+1,0+8,15)	2,00	16,45	1,000		32,90		
	detrazione per sbarco in terrazza	2,00	1,20	1,000		-2,40		
	<i>Lavorazione speciale per l'inserimento di n°3 Finestre , n°1 Porta,</i>							
	A R I P O R T A R E					204,23		93'338,93

Num.Ord. TARIFFA	DESIGNAZIONE DEI LAVORI	DIMENSIONI				Quantità	IMPORTI	
		par.ug.	lung.	larg.	H/peso		unitario	TOTALE
	RIPORTO					204,23		93'338,93
	<i>n°1 Finestra a nastro</i>							
	Facciata divisoria esterna	2,00	5,50	3,000		33,00		
	a detrazione apertura di accesso alla scala	1,00	1,30	2,300		-2,99		
	<i>Lavorazione speciale per l'inserimento di una apertura di accesso alla rampa scale</i>							
	Parziale mq					104,94		
	PORTICATI							
	Prospetto Ovest							
	Portale prospetto OVEST -Trave superiore_Lato esterno	1,00	20,00	0,500		10,00		
	Portale prospetto Ovest Trave superiore_Lato Interno	2,00	20,00	0,250		10,00		
	Coronamento trave	1,00	20,00	0,300		6,00		
	Colonne	4,00	2,80	0,500		5,60		
	costola della colonna	2,00	2,80	0,300		1,68		
	Trave inferiore Rampa lato esterno	1,00	8,70	0,500		4,35		
	Trave inferiore_Rampa Lato Interno	1,00	8,70	0,250		2,18		
	Trave inferiore_direzione lato esterno	1,00	8,50	0,500		4,25		
	Trave inferiore_direzione lato interno	1,00	8,50	0,250		2,13		
	Taponamento laterale della trave scala centrale	2,00	0,50	0,300		0,30		
	Parziale mq					46,49		
	Prospetto Nord							
	Portale prospetto NORD -Trave Superiore lato Esterno	1,00	12,50	0,500		6,25		
	Portale prospetto NORD_Trave superiore_Lato Interno	2,00	12,50	0,250		6,25		
	Coronamento trave superiore	1,00	12,50	0,300		3,75		
	Colonna Sinistra	2,00	2,80	0,500		2,80		
	Costola Pilastro	1,00	2,80	0,300		0,84		
	Trave inferiore lato rampa parte esterna	1,00	7,20	0,500		3,60		
	Trave inferiore lato rampa parte interna	1,00	7,20	0,250		1,80		
	Trave inferiore centrale lato esterno	1,00	2,10	0,500		1,05		
	Trave inferiore centrale lato interno	1,00	2,10	0,250		0,53		
	Colonna Destra	1,00	3,20	0,200		0,64		
	Costola della colonna	1,00	3,20	0,300		0,96		
	Parziale mq					28,47		
	Prospetto Est							
	Portale prospetto EST - Trave superiore lato esterno	1,00	20,00	0,500		10,00		
	Portale prospetto EST_Trave superiore lato interno	1,00	20,00	0,500		10,00		
	coronamento trave	1,00	20,00	0,300		6,00		
	Colonne	4,00	2,80	0,500		5,60		
	Costole colonne	2,00	2,80	0,300		1,68		
	Trave inferiore lato spogliatoio lato esterno	1,00	5,00	0,500		2,50		
	Trave inferiore lato spogliatoio lato interno	1,00	5,00	0,500		2,50		
	Tamponamento laterale	1,00	0,50	0,300		0,15		
	Trave inferiore lato scala lato esterno	1,00	8,80	0,500		4,40		
	Trave inferiore lato scale lato interno	1,00	8,80	0,500		4,40		
	Tamponamento laterale	1,00	0,50	0,300		0,15		
	Parziale mq					47,38		
	Prospetto Sud							
	Portale prospetto SUD Trave superiore_dietro lato esterno	1,00	1,50	0,500		0,75		
	Portale prospetto SUD_Trave superiore_dietro lato interno	1,00	1,50	0,500		0,75		
	Coronamentotrave	1,00	1,50	0,300		0,45		
	Colonna posteriore	2,00	2,80	0,500		2,80		
	Costola colonna	1,00	2,80	0,300		0,84		
	Tave inferiore posteriore lato esterno	1,00	1,50	0,500		0,75		
	Trave inferiore posteriore lato interno	1,00	1,50	0,500		0,75		
	A RIPORTARE					363,67		93'338,93

Num.Ord. TARIFFA	DESIGNAZIONE DEI LAVORI	DIMENSIONI				Quantità	IMPORTI	
		par.ug.	lung.	larg.	H/peso		unitario	TOTALE
	RIPORTO					363,67		93'338,93
		Trave superiore lato mare_lato esterno	1,00	5,00	0,500	2,50		
		Trave inferiore lato mare lato interno	1,00	5,00	0,500	2,50		
		Coronamento trave	1,00	5,00	0,300	1,50		
		Tave inferiore lato mare_lato esterno	1,00	3,80	0,500	1,90		
		Trave inferiore lato mare_lato_interno	1,00	3,80	0,250	0,95		
		Colonna lato mare	1,00	2,80	0,500	1,40		
		Colonna costola	1,00	2,80	0,300	0,84		
		Parziale mq				18,68		
	Ricovero Locale							
		Ricovero Travature_Superiore_Lato_esterno	4,00	5,20	0,500	10,40		
		Ricovero travature_superiore_lato interno	4,00	5,20	0,500	10,40		
		Coronamento travature	4,00	5,20	0,300	6,24		
		Ricovero Portali Lato esterno	8,00	2,30	0,500	9,20		
		Ricovero Portali Lato interno	8,00	2,30	0,500	9,20		
		Costolatura_pilastrì	8,00	2,30	0,300	5,52		
		Ricovero travature Inferiore_lato_esterno	4,00	5,20	0,500	10,40		
		Ricovero travature inferiore lato interno	3,00	5,20	0,500	7,80		
		Parziale mq				69,16		
		Sommano positivi mq				459,38		
		Sommano negativi mq				-14,96		
		SOMMANO mq				444,42	35,00	15'554,70
18 Rivest_02	F.e.p.o di RIVESTIMENTO INTERNO intonaco /pitturazione Perimetro per altezza							
		Area Bar	1,00	27,00	3,000	81,00		
		Area Laboratorio	1,00	15,50	3,000	46,50		
		Area Spazio Interconnessione	1,00	10,50	3,000	31,50		
		Area Spogliatoio	1,00	14,00	3,000	42,00		
		Area Magazzino	1,00	10,00	3,000	30,00		
		Area Direzione-Infermeria	1,00	13,50	3,000	40,50		
		Area _WC_pubblici	1,00	15,00	3,000	45,00		
		Parziale mq				316,50		
		Spogliatoi	1,00	15,40	3,000	46,20		
		Parziale mq				46,20		
		SOMMANO mq				362,70	10,00	3'627,00
19 Rivest_03	F.e.p.o. di RIVESTIMENTO INTERNO ceramico Perimetro per altezza							
		Area Laboratorio	1,00	15,50	2,200	34,10		
		Area Spogliatoio	1,00	15,00	2,200	33,00		
		Area Magazzino	1,00	10,00	2,200	22,00		
		Area Wc_pubblici	1,00	15,00	2,200	33,00		
		SOMMANO mq				122,10	18,00	2'197,80
20 Rivest_04	F.e.p.o.di RIVESTIMENTO ESTERNO degli SPOGLIATOI - DOCCE							
		Rivestimento esterno spogliatoio tipo brie soleil	1,00	8,00	3,200	25,60		
		Rivestimento esterno spogliatoio tipo intonaco	1,00	3,80	2,400	9,12		
		Rivestimento esterno docce	1,00	5,20	2,200	11,44		
		SOMMANO mq				46,16	35,00	1'615,60
21 Infissi_01	F.e.p.o. PORTE ESTERNE Lato Nord							
	A RIPORTARE							116'334,03

Num.Ord. TARIFFA	DESIGNAZIONE DEI LAVORI	DIMENSIONI				Quantità	IMPORTI	
		par.ug.	lung.	larg.	H/peso		unitario	TOTALE
	RIPORTO							116'334,03
	Lato Ovest	Porta BAR	1,00	0,80	2,400	1,92		
		Porta Connessione	1,00	1,00	2,100	2,10		
		Porta Direzione	1,00	0,80	2,100	1,68		
	Lato Sud	Porta Infermeria	1,00	0,80	2,100	1,68		
		Porta ingresso WC_Pubblici	1,00	0,80	2,100	1,68		
		Porta Cabina HP	1,00	0,90	2,100	1,89		
		Porte Cabine	2,00	0,70	2,100	2,94		
	Lato Est	Porta Ingresso	1,00	1,00	2,100	2,10		
		SOMMANO mq				15,99	210,00	3'357,90
22	F.e.p.o. PORTE INTERNE							
Infissi_02	Locale Laboratorio	Porta va e vieni	2,00	0,90	2,100	3,78		
	Locale Bar	Porta scorrevola tipo scrigno	1,00	0,80	2,100	1,68		
	Locale Spogliatoio	Porta va e vieni	2,00	0,80	2,100	3,36		
	Locale Magazzino	Porta scorrevole tipo scrigno	1,00	0,80	2,100	1,68		
	Locale direzione infermeria	Porta scorrevole tipo scrigno	1,00	0,80	2,100	1,68		
	Locale Wc_Pubblici	Porta scorrevole tipo scrigno	2,00	0,80	2,100	3,36		
		SOMMANO mq				15,54	100,00	1'554,00
23	F.e.p.o. FINESTRE ESTERNE anta ribalta in acciaio inok							
Infissi_03	Locale Laboratorio	Anta ribalta dotata di zanzariera	1,00	2,40	0,600	1,44		
	Locale Spogliatoio	Anta ribalata	2,00	0,60	0,600	0,72		
	Locale WC Pubblico	Anta ribalta con vetro opacizzato	2,00	0,60	0,600	0,72		
	Locale Infermeria direzione	anta ribalta	2,00	1,00	1,000	2,00		
		SOMMANO mq				4,88	210,00	1'024,80
24	F.e.p.o. di SOGLIE per infisso							
Infissi_05	Soglie per esterno	Finestre	2,00	1,00	0,300	0,60		
	Infermeria direzione	Porte	2,00	0,80	0,300	0,48		
	Wc_Pubblici	Finestre	2,00	0,60	0,300	0,36		
		Porte	1,00	0,90	0,300	0,27		
	Spogliatoio	Finestre	2,00	0,60	0,300	0,36		
	Laboratorio	Finestra	1,00	2,40	0,300	0,72		
	Corridoio interno	Porte	2,00	1,00	0,300	0,60		
	Bar	Porte	1,00	0,80	0,300	0,24		
	<i>* Le soglie per il bar è realizzato dal bancone stesso</i>							
	A RIPIORTARE					3,63		122'270,73

Num.Ord. TARIFFA	DESIGNAZIONE DEI LAVORI	DIMENSIONI				Quantità	IMPORTI	
		par.ug.	lung.	larg.	H/peso		unitario	TOTALE
	RIPORTO					3,63		122'270,73
	Soglie per interno							
	Laboratorio	Porte	2,00	0,80	0,300	0,48		
	Spogliatoio	Porte	1,00	0,80	0,300	0,24		
	Magazzino	Porte	1,00	0,80	0,300	0,24		
	SOMMANO mq					4,59	60,00	275,40
25	F.e.p.o. di CONTROSOFFITTO INTERNO							
Celing_01	Celing_BAR-Front_Office		1,00	30,50		30,50		
	Celing_Laboratorio		1,00	13,70		13,70		
	Celing_Corridoio		1,00	5,00		5,00		
	Celing_Spogliatoio		1,00	5,50		5,50		
	Celing_Magazzino		1,00	6,00		6,00		
	Celing_Direzione_Infermeria		1,00	6,70		6,70		
	Celing_WC_Pubblici		1,00	6,80		6,80		
	SOMMANO mq					74,20	35,00	2'597,00
26	F.e.p.o. BRIE SOLEL ORIZZONTALE pergolato schermature inferiore -Frangisole realizzato con cannicciato in bambù							
Brie_soleil_01	Schermatura inferiore del porticato	Pannello n1	1,00	14,70		14,70		
		n2	1,00	15,00		15,00		
		n3	1,00	12,70		12,70		
		n4	1,00	13,00		13,00		
		n5	1,00	26,30		26,30		
		n6	1,00	18,00		18,00		
		n7	1,00	23,20		23,20		
		n8	1,00	2,20		2,20		
	SOMMANO mq					125,10	12,00	1'501,20
27	F.e.p.o. BRIE SOLEIL VERTICALE Fisso							
Brie_soleil_03	Fabbricato							
	Lato Nord	Infisso con tre partizion in°1 Pann.ra fissa da:	1,00	2,20	2,800	6,16		
		Infisso ad una partizione Fissa	1,00	2,00	2,800	5,60		
	Lato_Ovest	nessuno						
	Lato Sud	Posteriore	3,00	0,96	2,800	8,06		
	Lato Est	Pannello fisso n°2 pannellature	1,00	4,50	2,800	12,60		
		Pannello fisso n°4 pannellature	1,00	8,30	2,800	23,24		
	Ripostiglio							
	Lato Nord Est Ovest	Infisso Fisso con due partizione	3,00	4,10	2,800	34,44		
	SOMMANO mq					90,10	30,00	2'703,00
28	F.e.p.o. BRIE SOLEIL VERTICALE Mobile							
Brie_soleil_04	Fabbricato							
	Lato Nord	Infisso con tra partizioni di cui due mobili	1,00	4,80	2,800	13,44		
	Lato Ovest	Infisso con quattro partizioni	2,00	8,10	2,800	45,36		
	Lato Sud	Infisso con due partizioni	1,00	3,25	2,800	9,10		
	Lato_Est							
	A RIPIORTARE					67,90		129'347,33

Num.Ord. TARIFFA	DESIGNAZIONE DEI LAVORI	DIMENSIONI				Quantità	IMPORTI	
		par.ug.	lung.	larg.	H/peso		unitario	TOTALE
	RIPORTO					67,90		129'347,33
	<i>nessuno</i>							
	Ripostiglio Lato Sud							
	Infisso con due partizioni	1,00	4,10	2,800		11,48		
	SOMMANO mq					79,38	40,00	3'175,20
29	F.e.p.o. d ZOCCOLO IN DOGHE ALLA BASE DEL							
Brie_soleil_0	FABBRICATO							
5	Perimetro dello zoccolatura fabbricato	1,00	68,00	0,300		20,40		
	Perimetro dello zoccolo ripostiglio	1,00	19,00	0,300		5,70		
	SOMMANO mq					26,10	12,00	313,20
30	F.e.p.o.RINGHIERA altezza 70cm							
Ringhiera_01	Piattaforma	1,00	2,60			2,60		
	Piattaforma	4,00	0,80			3,20		
	Piattaforma	1,00	7,00			7,00		
	Piattaforma	2,00	4,00			8,00		
	Piattaforma	1,00	1,20			1,20		
	Piattaforma	1,00	2,20			2,20		
	SOMMANO mt					24,20	70,00	1'694,00
31	F.e.p.o. RINGHIERA altezza 50cm							
Ringhiera_02	Terrazza	1,00	3,70			3,70		
	Terrazza	1,00	5,90			5,90		
	Terrazza	1,00	8,00			8,00		
	Terrazza	2,00	1,80			3,60		
	Terrazza	1,00	1,30			1,30		
	Terrazza	1,00	5,00			5,00		
	Terrazza	1,00	5,90			5,90		
	Terrazza	1,00	5,00			5,00		
	Terrazza	2,00	0,90			1,80		
	Terrazza	1,00	1,30			1,30		
	Terrazza	1,00	3,00			3,00		
	Terrazza	2,00	1,30			2,60		
	Terrazza	2,00	1,40			2,80		
	SOMMANO mt					49,90	60,00	2'994,00
32	F.e.p.o. RINGHIERA altezza 1.10 per scala							
90	Sviluppo Scala 2 Rampa	1,00	3,50			3,50		
	Sviluppo Scala Pianerottolo	1,00	0,90			0,90		
	Sviluppo Scala 1 Rampa	1,00	3,20			3,20		
	SOMMANO mt					7,60	90,00	684,00
33	F.e.p.o. di LATTONERIA RIFINITURA acciaio inox							
Lattoneria_0	Scossalina in acciaio inox sviluppo 40cm							
1	Vedi voce n° 31 [mt 49.90]	1,00				49,90		
	SOMMANO mt					49,90	18,00	898,20
34	F.e.p.o. di LATTONERIA per allontamento acque meteoriche in							
Lattoneria_0	acciaio inox							
2	Canali Orizzontali sviluppo xxcm							
	Frontale	1,00	20,00			20,00		
	Laterale	1,00	11,00			11,00		
		1,00	5,00			5,00		
	Canali Verticali diametro 110mm							
	Ai vertici	4,00	4,00			16,00		
	A RIPORTARE					52,00		139'105,93

Num.Ord. TARIFFA	DESIGNAZIONE DEI LAVORI	DIMENSIONI				Quantità	IMPORTI	
		par.ug.	lung.	larg.	H/peso		unitario	TOTALE
	RIPORTO					52,00		139'105,93
	SOMMANO mt					52,00	9,00	468,00
35 Imp_01	F.e.p.o Impianto IDROTERMO-SANITARIO Bagno Spogliatoio Bagno PubblicoHP Bagno Pubblico Laboratorio Bar Ricovero complessivamente					1,00		
	SOMMANO a corpo					1,00	8'000,00	8'000,00
36 Imp_02	F.e.p.o. Impianto ELETTRICO 6 Locali					1,00		
	SOMMANO a corpo					1,00	3'000,00	3'000,00
37 Imp_03	F.e.p.o. Impianto ILLUMINAZIONE INTERNA Laboratorio Bar Spogliatoio Magazzino Direzione Infermeria WC_Pubblico Cabine Pergolato Copertura Faro esterno di sicurezza Complessivamente					1,00		
	SOMMANO a corpo					1,00	6'000,00	6'000,00
38 Imp_04	F.e.p.o. Impianto ILLUMINAZIONE ESTERNA FABBRICATO Camminamenti					1,00		
	SOMMANO a corpo					1,00	2'000,00	2'000,00
39 Imp_07	F.e.p.o. di Impianto MECCANICO Fabbricato					1,00		
	SOMMANO a corpo					1,00	3'000,00	3'000,00
40 Arredo_01	F.e.p.o. di ARREDO INTERNO Laboratorio Bar Spogliatoio Magazzino Direzione-Infermeria Wc_Pubblici Cabine Complessivamente					1,00		
	SOMMANO a corpo					1,00	21'426,07	21'426,07
41 Arredo_02	F.e.p.o. di ARREDO ESTERNO Pergolato Terrazza Complessivamente					1,00		
	SOMMANO a corpo					1,00	6'000,00	6'000,00
	A RIPORTARE							189'000,00

