

PIANTA STRUTTURALE Scala 1:100

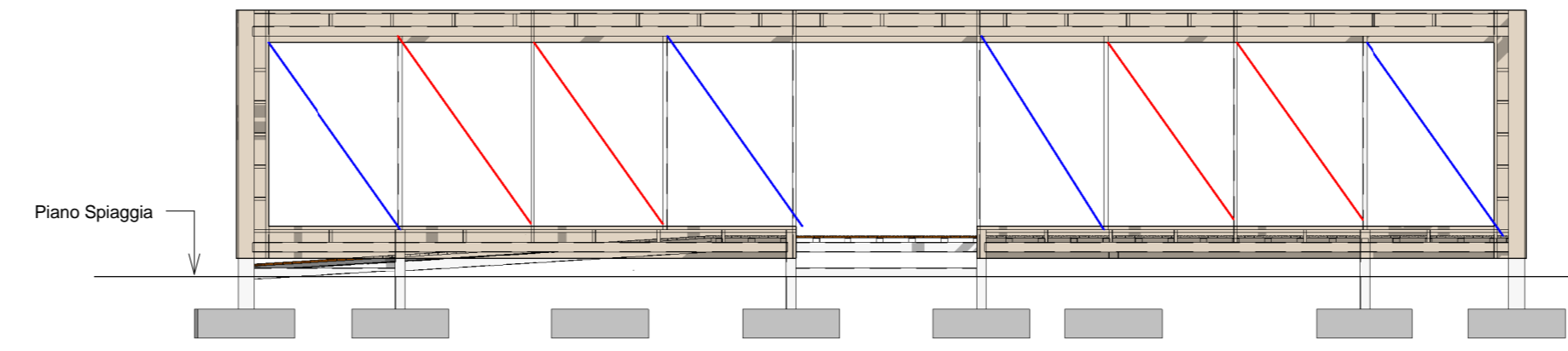

PROSPETTO OVEST STRUTTURALE Scala 1:100

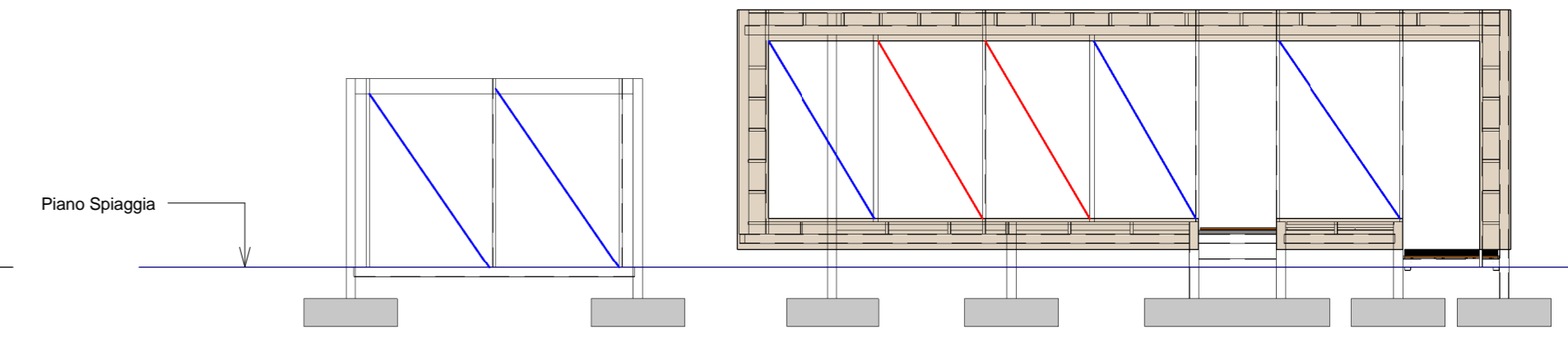

PROSPETTO NORD STRUTTURALE Scala 1:100

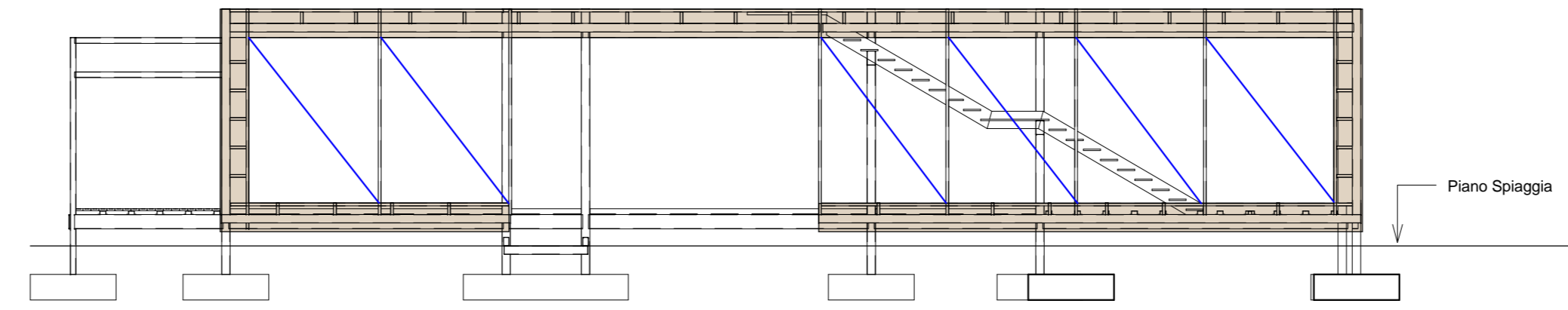

PROSPETTO EST STRUTTURALE Scala 1:100

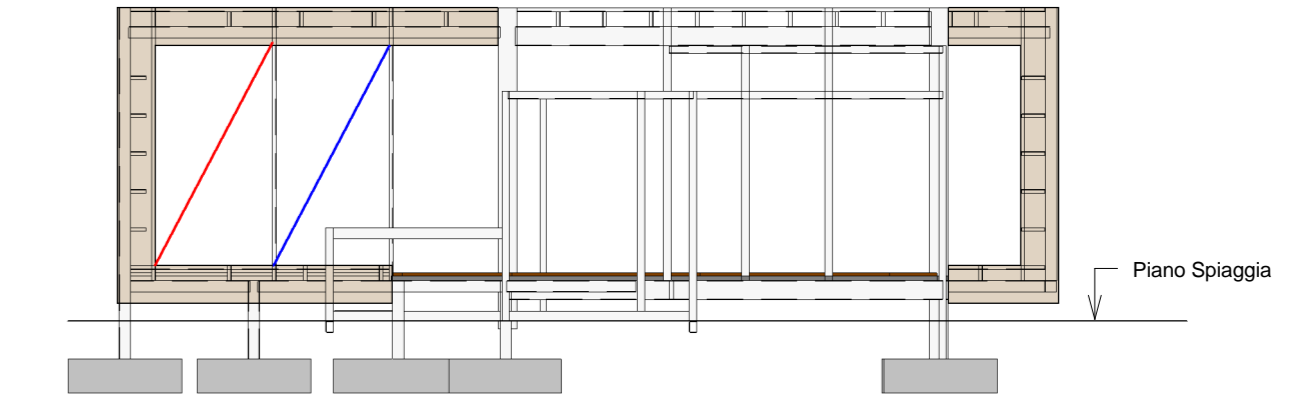

PROSPETTO SUD STRUTTURALE Scala 1:100

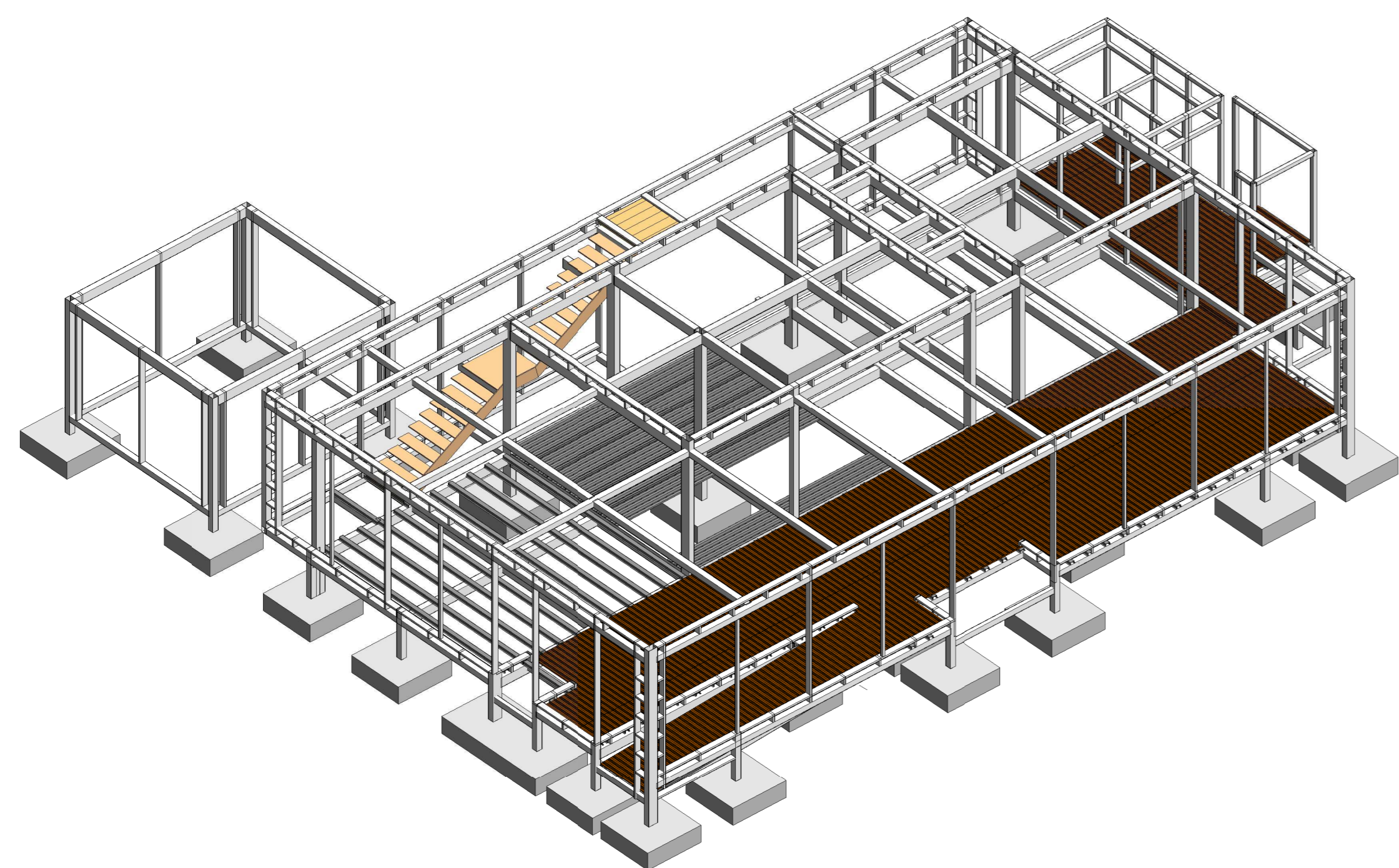

VISTA ASSONOMETRICA NORD-OVEST STRUTTURALE Scala 1:100

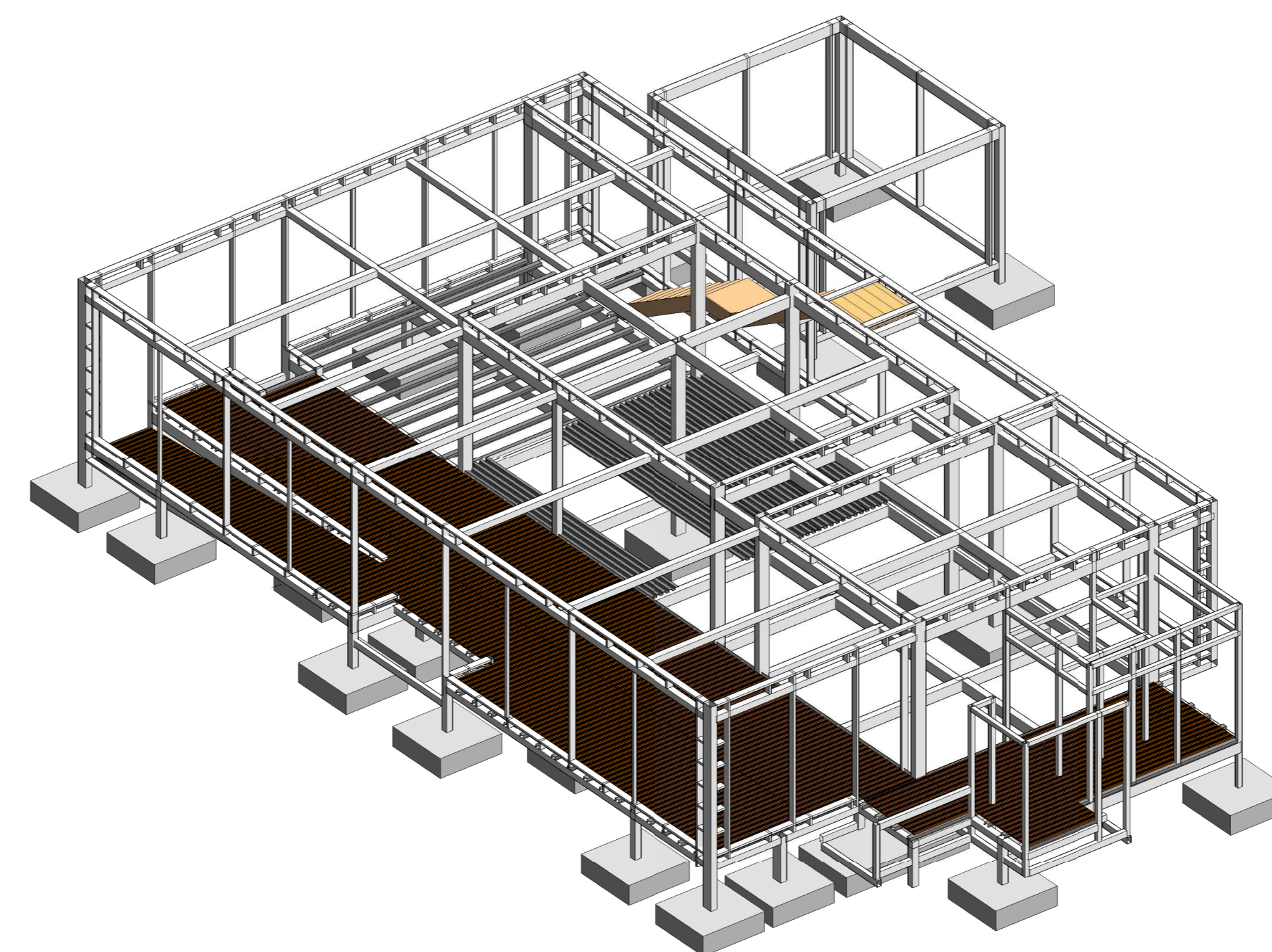

VISTA ASSONOMETRICA SUD-OVEST STRUTTURALE Scala 1:100



COMUNE DI CASTAGNETO CARDUCCI
PROVINCIA DI LIVORNO

PROGETTO ESECUTIVO

Oggetto:	REALIZZAZIONE E GESTIONE DI UNA STRUTTURA DI SERVIZIO ALLA BALNEAZIONE IN LOCALITA' IL SEGGIO A MARINA DI CASTAGNETO - DONORATICO	Data	25/09/2014
		Aggiornamento	
Proprietà:	AMMINISTRAZIONE COMUNALE	Tavola	S01
Soggetto Attuatore:	Seggio Beach di Castorani Valentina & C. S.n.c.	Scala	1:100
Disegno:	PIANTE PROSPETTI VISTE STRUTTURALI		

Note:	
Il Progettista	Il Responsabile del Procedimento
DOTT. ING. CIRO NICCOLAI	GEOM. MORENO FUSI
IL DIRIGENTE DEL SETTORE OPERE PUBBLICHE	
GEOM. MORENO FUSI	