



VISTA PROSPETTICA ATTUALE



VISTA PROSPETTICA ATTUALE



VISTA PROSPETTICA DI PROGETTO



VISTA PROSPETTICA DI PROGETTO



VISTA OVEST (Fronte Mare)

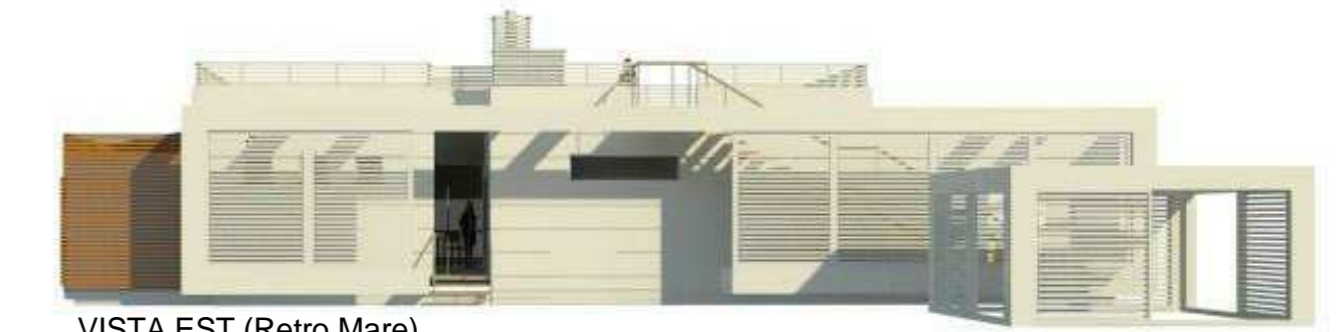

VISTA EST (Retro Mare)



VISTA NORD-OVEST ( Ingresso Spiaggia)



VISTA SUD-OVEST ( Lato Circolo Pescatori)



VISTA PROSPETTICA -NORD



VISTA PROSPETTICA NORD- OVEST



VISTA PROSPETTICA SUD -OVEST



VISTA PROSPETTICA NORD-EST



VISTA PROSPETTICA OVEST



VISTA PROSPETTICA INTERNA



COMUNE DI CASTAGNETO CARDUCCI  
PROVINCIA DI LIVORNO

PROGETTO ESECUTIVO

Oggetto:	REALIZZAZIONE E GESTIONE DI UNA STRUTTURA DI SERVIZIO ALLA BALNEAZIONE IN LOCALITA' IL SEGGIO A MARINA DI CASTAGNETO - DONORATICO	Data	25/09/2014
		Aggiornamento	
Proprietà:	AMMINISTRAZIONE COMUNALE	Tavola	<b>P04</b>
Soggetto Attuatore:	Seggio Beach di Castorani Valentina & C. S.n.c.	Scala	
Disegno:	VISTE DI STUDIO PROSPETTICHE E FOTO INSERIMENTO		

Note:	
Il Progettista	Il Responsabile del Procedimento
DOIT. ING. CIRO NICCOLAI	GEOM. MORENO FUSI
IL DIRIGENTE DEL SETTORE OPERE PUBBLICHE	
GEOM. MORENO FUSI	

Elaborato grafico di proprietà del Comune di Castagneto Carducci che tutela i propri diritti in sede civile e penale a termini di legge

File: \\SFR005.CORRICO.IT\7105\Castagneto\_Seggio\SeggioBeach\_Architettura\_Geo\_001\_01\_Prog\_Balneaio\_P001.dwg