

PIANTA - PIATTAFORMA Scala 1:100

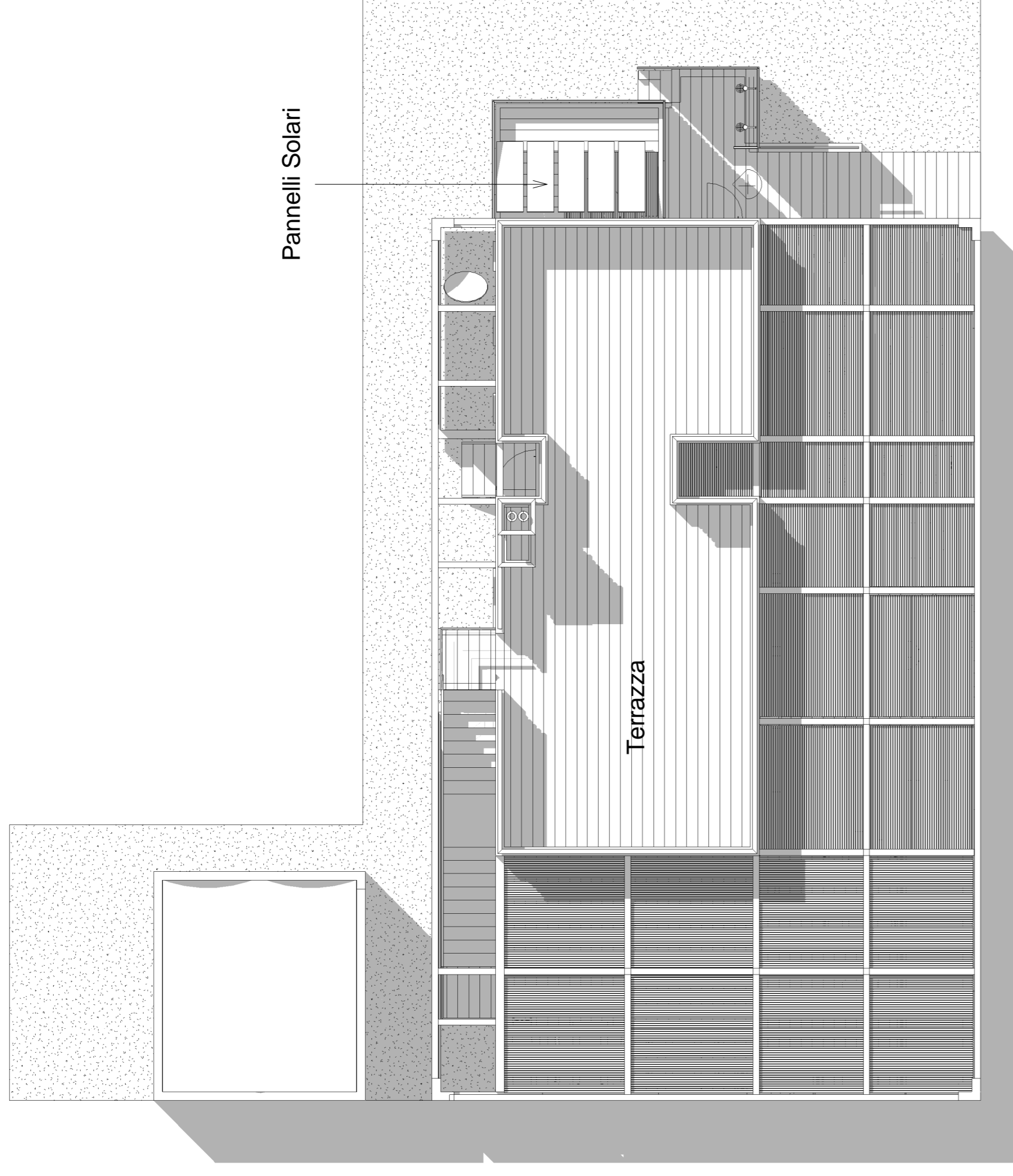

PIANTA - COPERTURA Scala 1:100

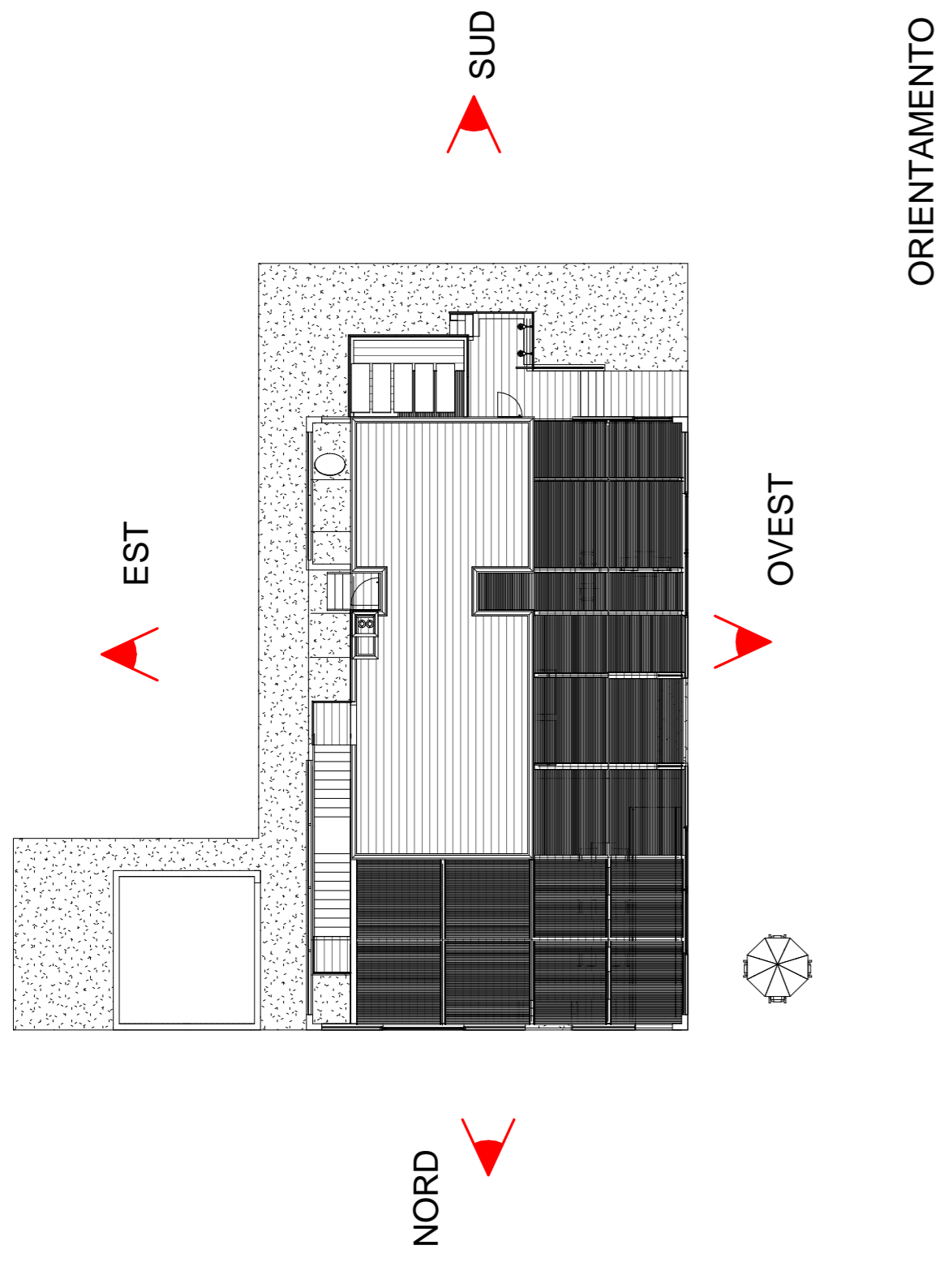

ORIENTAMENTO

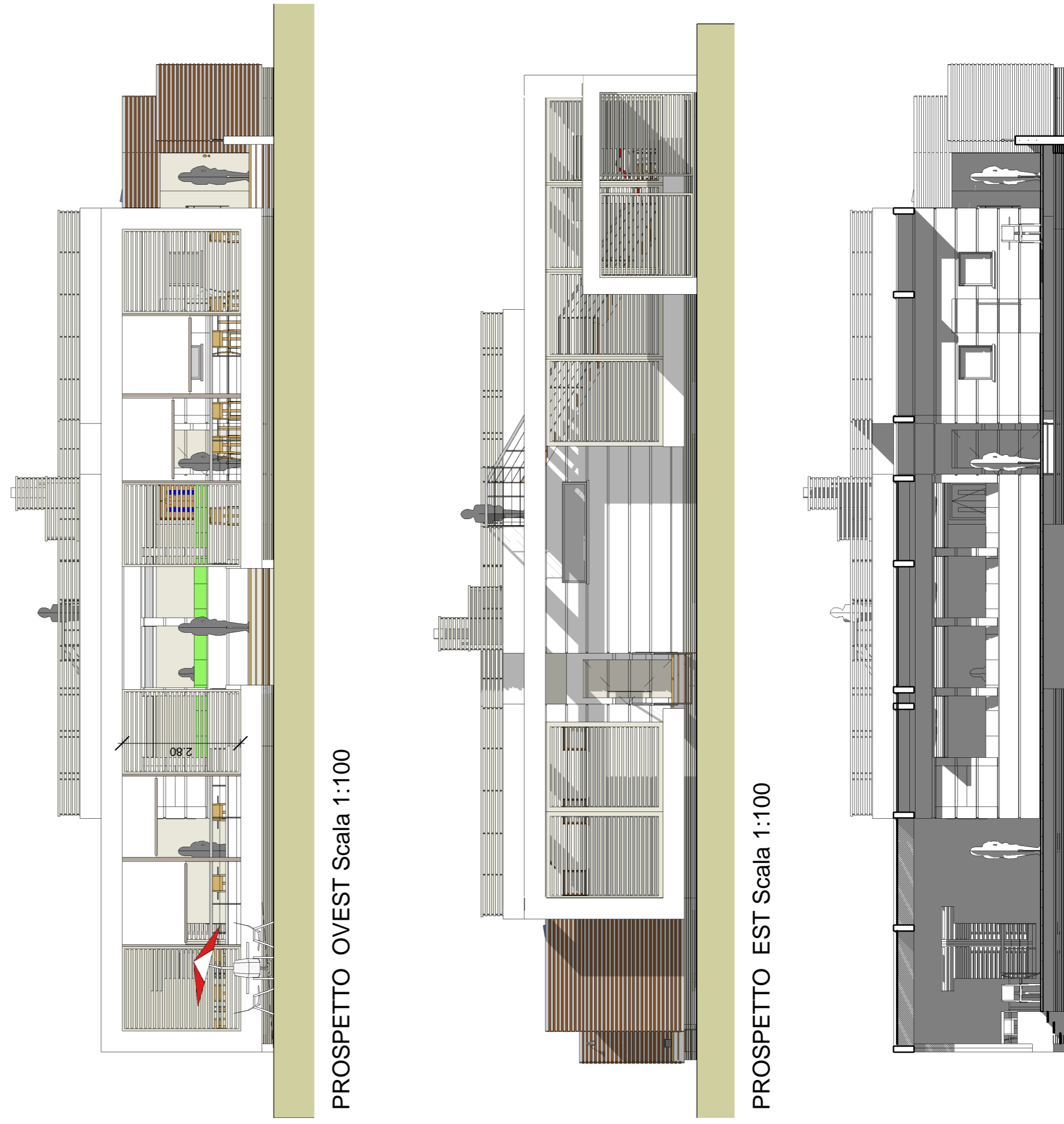

PROSPETTO OVEST Scala 1:100



PROSPETTO SUD Scala 1:100

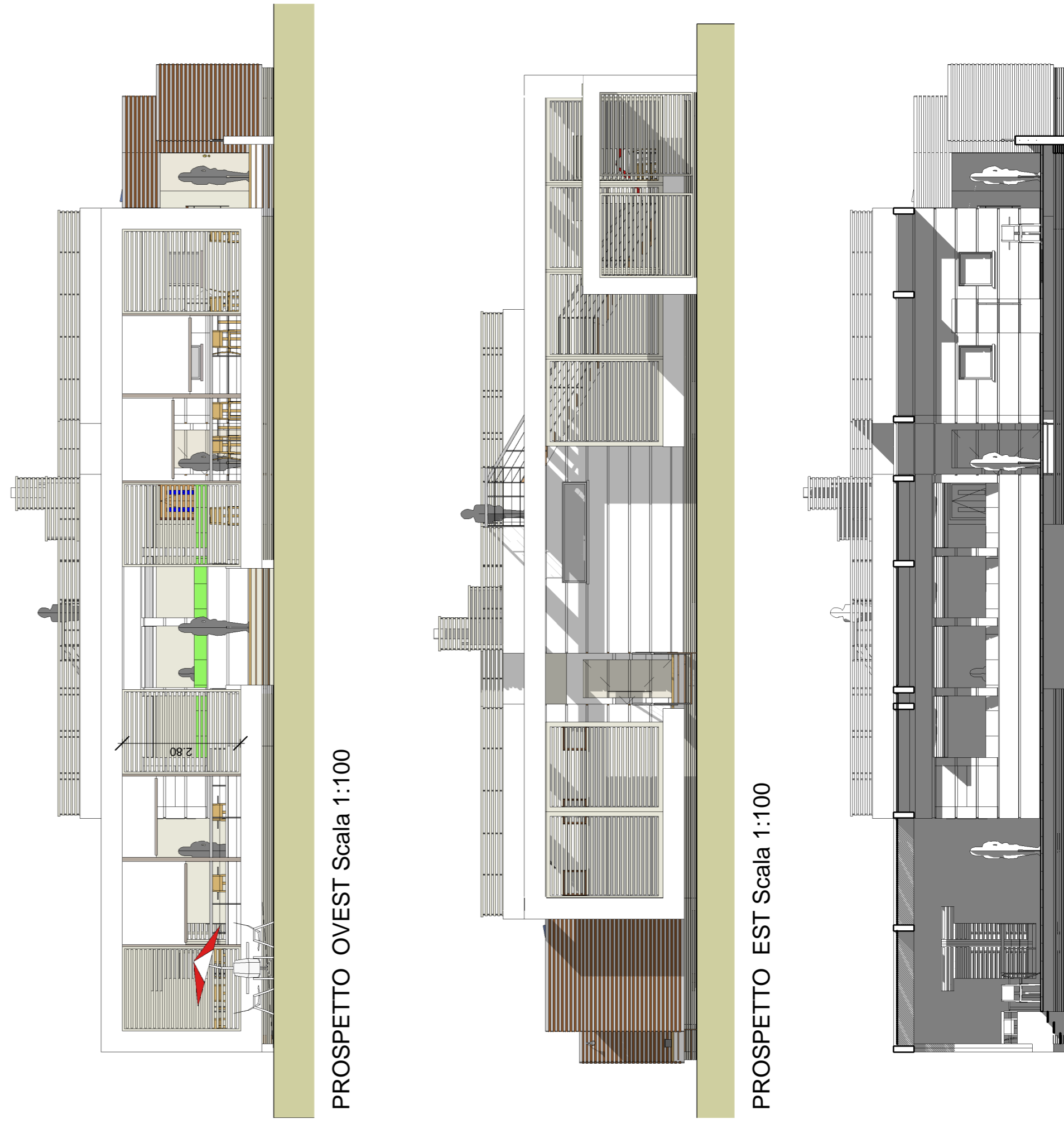

PROSPETTO EST Scala 1:100



PROSPETTO NORD Scala 1:100

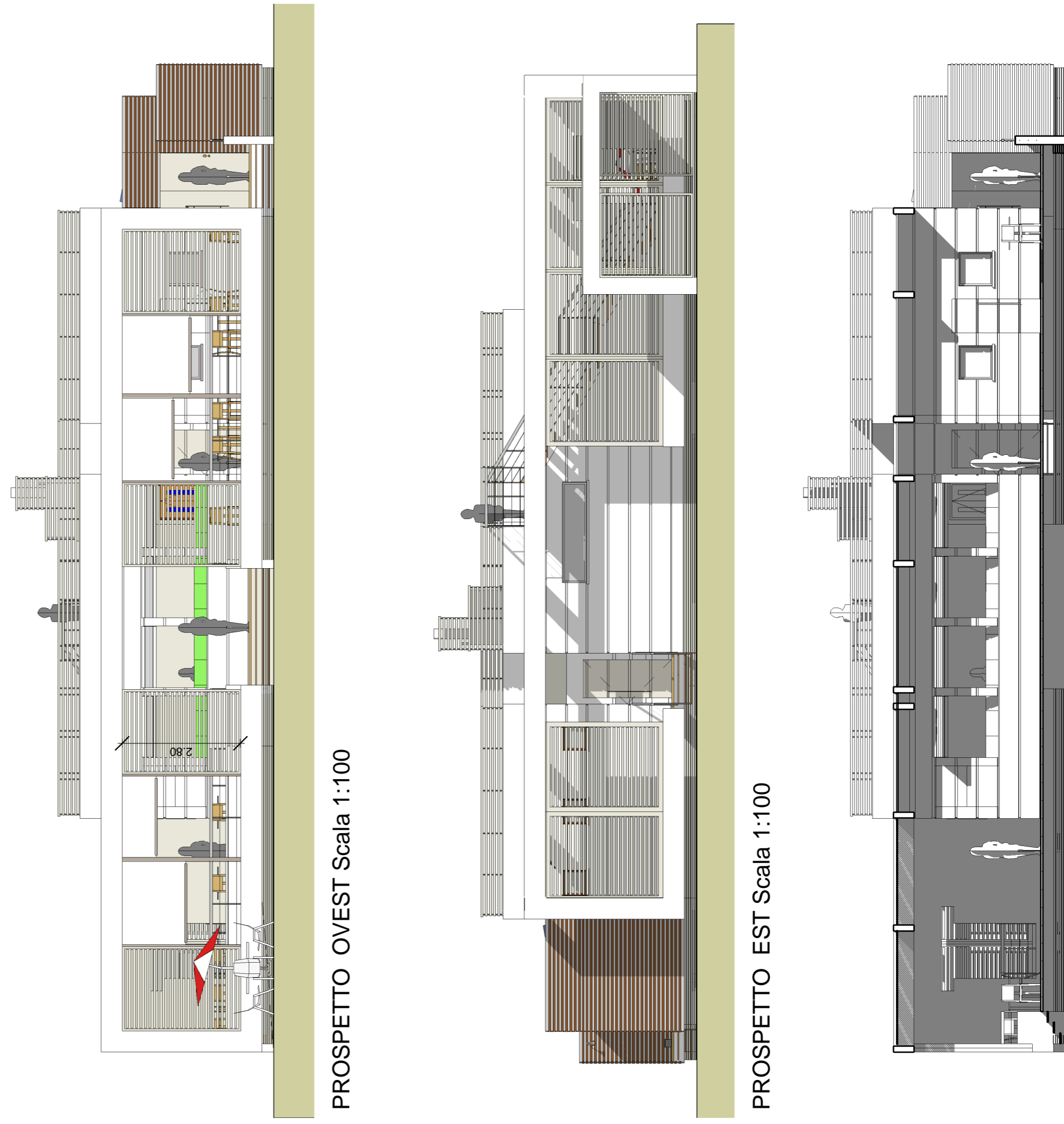

SEZIONE FRONTALE A-A Scala 1:100



SEZIONE TRASVERSALE B-B Scala 1:100

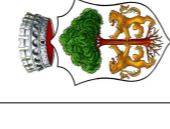

COMUNE DI CASTAGNETO CARDUCCI
PROVINCIA DI LIVORNO

PROGETTO ESECUTIVO

Oggetto:	REALIZZAZIONE E GESTIONE DI UNA STRUTTURA DI SERVIZIO ALLA BALNEAZIONE IN LOCALITA' IL SEGGIO A MARINA DI CASTAGNETO-DONORATICO	Data 26/09/2014
Proprietà:	AMMINISTRAZIONE COMUNALE	Aggiornamento
Soggetto Attuatore:	Seggio Beach di Castorani Valentina & C S.n.c.	Tavola P03
Disegno:	PIANTE E PROSPETTI	Scala

Note:

Il Progettista	Il Responsabile del Procedimento
ING. CIRIO NICCOLAI	GEOM. MORENO FUSI
	IL DIRIGENTE DEL SETTORE OPERE PUBBLICHE
	GEOM. MORENO FUSI