

LEGENDA ADEGUAMENTI

Restauo interno dell'intonaco con demolizione tratti amovibili, trattamento con prodotti anti umido e riassetto intonaco con malta a base di gesso e sabbia ad ammiana e linalfa a cura in colori uguali all'intonaco esistente e riprese delle cornici decorative

Restauo esterno dell'intonaco con demolizione tratti amovibili, trattamento con prodotti anti umido e rifacimento esterno con intonaco analogo alle zone esistenti, con trattamento finale e intagliatura in colori uguali a quelli precedenti

Adeguamento della luce nella delle aperture identificate come vie di esodo, con smontaggio infisso esistente, demolitori e ricostruzioni mazzette murarie ed adeguamento infisso esistente compreso tutte le riprese necessarie

Adeguamento attuali sedile nella zona platea per adeguamento e realizzazione postazione per disabili come da normativa vigente

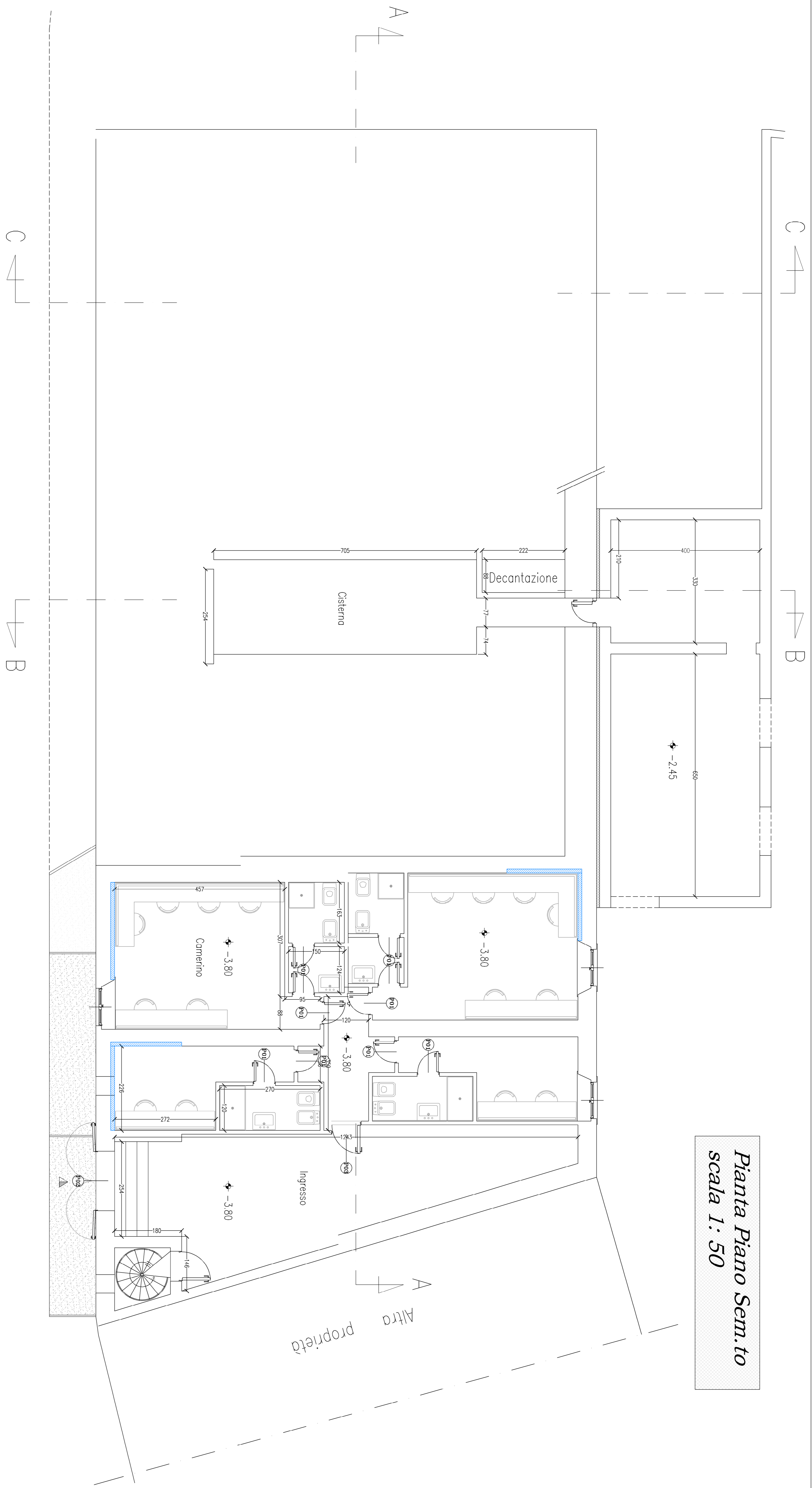

Pianta Piano Sem. to
scala 1: 50

PIANO SEMIN. TO - STATO MODIFICATO

 <p>Comune di Castagneto C.cci Assessorato ai Lavori Pubblici</p>	<p>OPERA IN OGGETTO: Intervento di Restauro funzionale con adeguamento impianti per ottenimento deroga al C.P.L. del Teatro Comunale del Capoluogo, posto in Via A. Gramsci denominato "Teatro Roma".</p>	
	<p>TITOLO TAVOLA GRAFICA: STATO MODIFICATO IMM.LE OGGETTO INTERVENTO: PIANTA PIANO SEMINITERATO</p>	
<p>STRUTTURATA TECNICA DI PROGETTAZIONE: Geom. Moreno Fusi - responsabile unico del Progetto e Responsabile Lavori Geom. Mirco Bicchelli - Progettazione e Direzione Lavori Architettonici Geom. Mirco Bicchelli - Coordinare della Sicurezza Progett. ed Esecuzione</p>		
<p>GLOBAL IMAGE 2014</p>		
<p>Timbri e Firme:</p>		
<p>DATA: Settembre 2014</p>		
<p>PROGETTO: AR/8</p>		
<p>SCALA: 1:50</p>		
<p>PROVINCIA DI LIVORNO COMUNICAZIONE CARTELLI [Stampa e Firma Area] AREA 5 - direzione del Territorio e Sviluppo Economico - Servizio Manutenzioni mail: mirco.bicchelli@comune.castagneto-ccci.it web: www.comune.castagneto-ccci.it</p>		