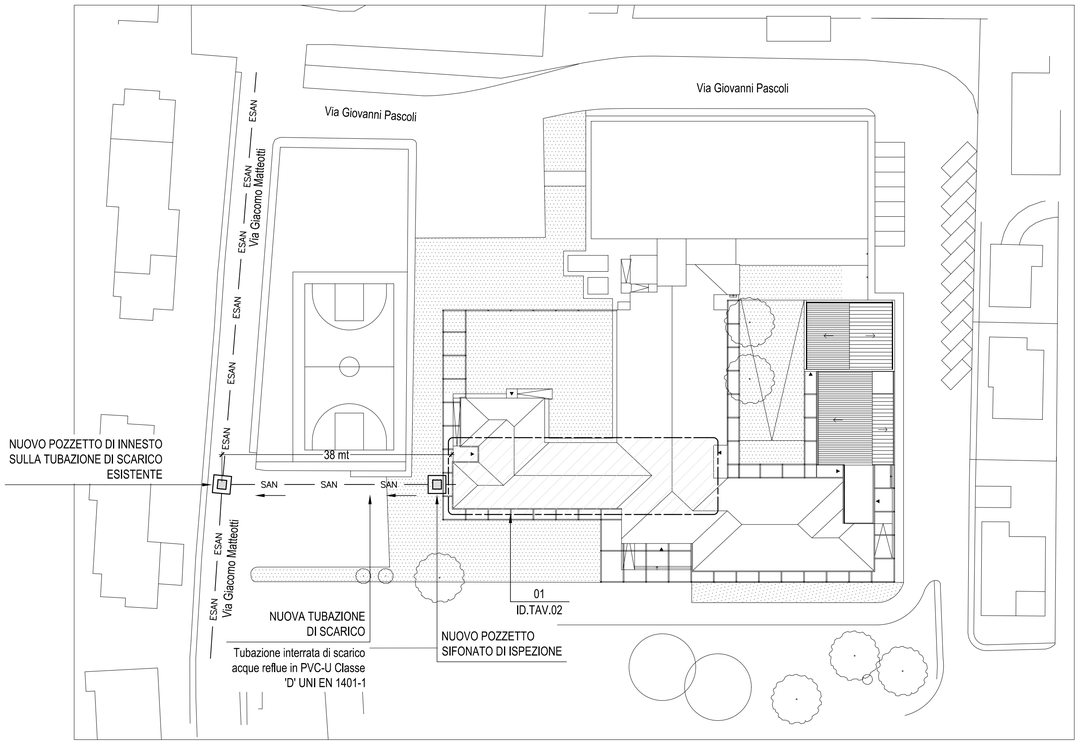

PLANIMETRIA ESTERNA

1:500

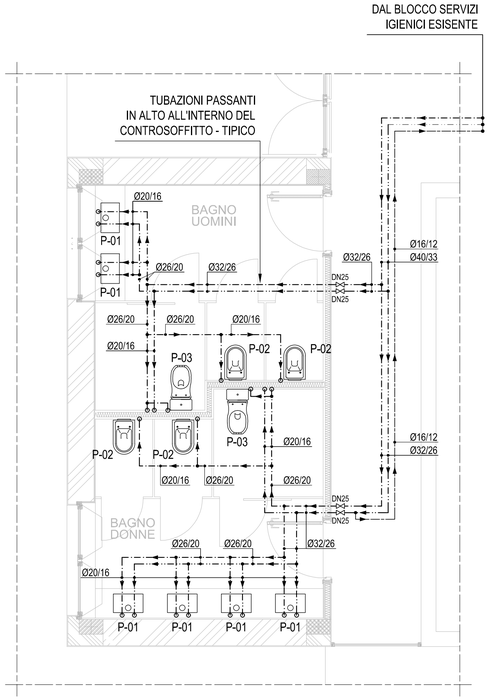

02 - IMPIANTO IDRICO-SANITARIO WC

ID.TAV.2 - 1:50

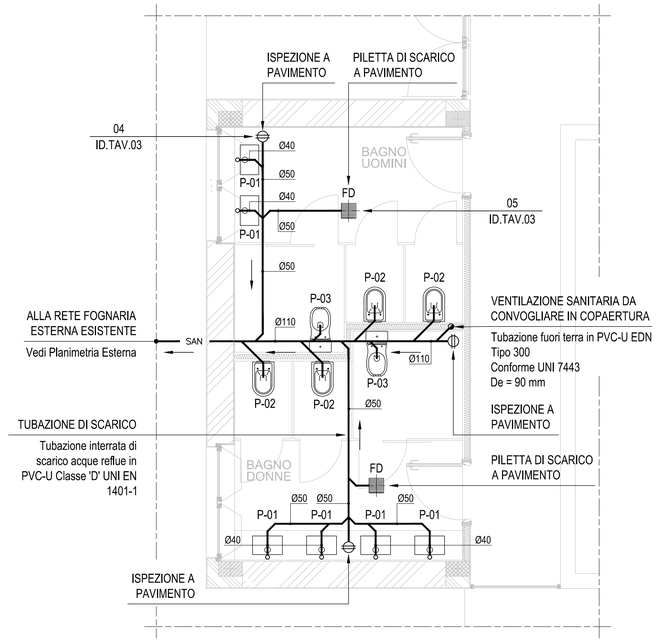

03 - IMPIANTO SCARICO ACQUE REFLUE WC

ID.TAV.2 - 1:50

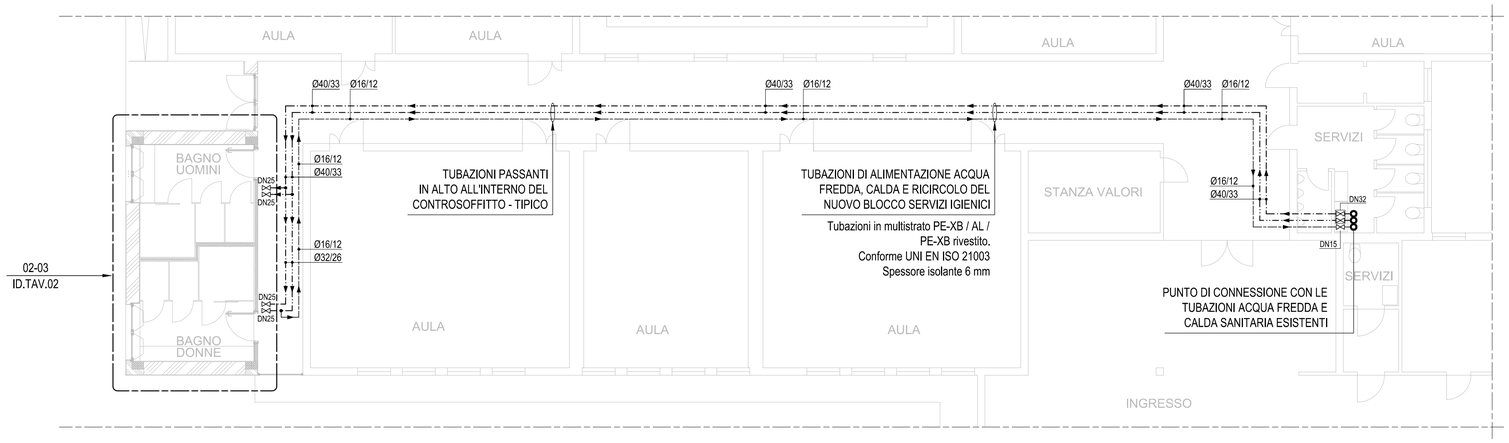

01 - INGRANDIMENTO

ID.TAV.2 - 1:100

NOTE GENERALI

1- PER LA LEGENDA VEDERE TAV.1 DEGLI IMPIANTI MECCANICI

2- TUTTE LE MISURE DOVRANNO ESSERE VERIFICATE IN CANTIERE DALL'APPALTATORE

3- TUTTE LE DIMENSIONI SONO IN CENTIMETRI SE NON DIVERSAMENTE INDICATO

4- TUTTE LE DIMENSIONI DEI DIAMETRI DELLE TUBAZIONI SONO IN POLLICI O MILLIMETRI

5- PER LA DESTINAZIONE D'USO DEI LOCALI VEDERE QUANTO RIPORTATO SULLA TAVOLA DEL PROGETTO ACHITETTONICO

COMUNE DI CASTAGNETO CARDUCCI

AMPLIAMENTO DELLA EX SCUOLA SECONDARIA DI PRIMO GRADO IN FRAZ. DONORATICO, PIAZZALE EUROPA

CODICE ELABORATO

ID.08.TAV.02

PROGETTO **ESECUTIVO**

ELABORATO:

STATO DI PROGETTO IMPIANTO IDRICO SANITARIO E SCARICO ACQUE REFLUE

Firmato digitalmente da

Bruno Persichetti

CN = Persichetti Bruno
C = IT

Elaborati descrittivi	ED
Stato attuale	SA
Sistemazioni esterne	SE
Progetto Architettonico	AR
Progetto Strutturale	PS
Acustica	AC
Prevenzione Incendi	PI
Impianto Idrico Sanitario	ID
Impianti Termomeccanici	IM
Impianto Antincendio	IA
Impianti Elettrici e Speciali	IE

CODE

SCALA 1:50 1:100 1:500

DATA 10/01/2022

NOME FILE 1272-PE-ID.08.TAV.02-Rev.0.dwg

AICE CONSULTING
www.aiceconsulting.it
info@aiceconsulting.it

Responsabile della Commessa: Ing. Bruno PERSICHETTI
Responsabile dell'Attività: Ing. Andrea DI LUPO
Resp. prevenzione incendi: Ing. Antonfranco PASQUALE
Tecnico Competente in Acustica: Dott. Luca Nencini
Collaboratori: Ing. Riccardo BONSANTI
Ing. Anna BUTTA
Ing. Francesco PARRI
Ing. Davide BORDO
P.I. Enrico PUGLIESE
P.I. Federico ROCCHI

Ing. BRUNO PERSICHETTI
ORDINE INGEGNERI della Provincia di PISA
N° 1121 Sezione A
INGEGNERE CIVILE E AMBIENTALE
INDUSTRIALE, DELL'INFORMAZIONE

A.I.C.E. Consulting S.r.l. - Via G. Boccaccio, 20 - 56017 San Giuliano Terme (PI)
Tel. +39 050.8755011 - Fax +39 050 877017 - E-mail: info@aiceconsulting.it - PEC: aiceconsulting@legalmail.it
Web: www.aiceconsulting.it - P.I.: 01149980508 - Iscr. Trib. n° 14352 - C.C.I.A.A. n° 103626 - Cap. Soc. € 100.000 i.v.

REV.	DATA	OGGETTO	REDATTO	APPROVATO
0	10/01/2022	EMISSIONE	EnPu	BP

Mod. A1 - Data di stampa: 11 gennaio 2022 09:17