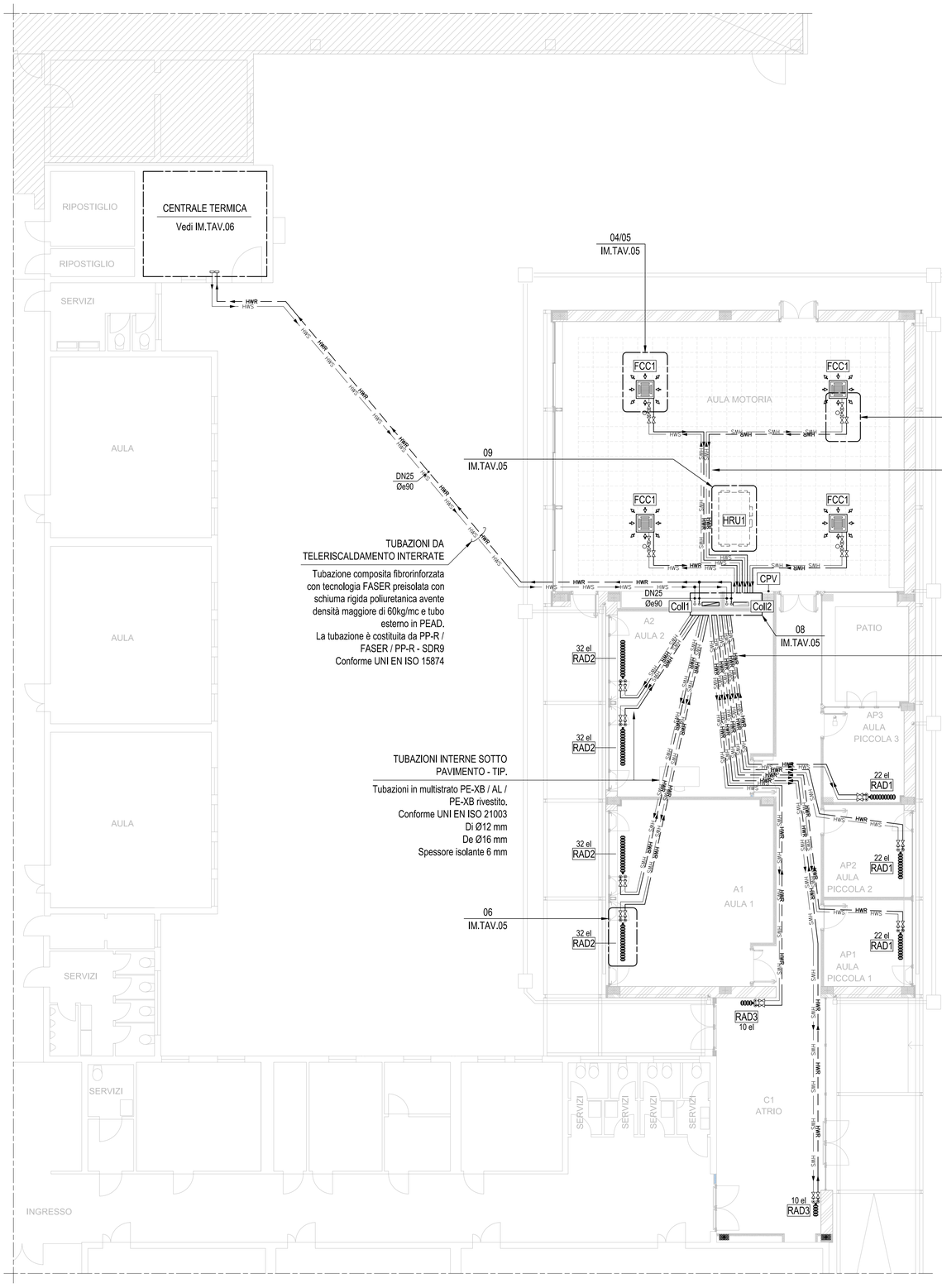

TUBAZIONI DA TELERISCALDAMENTO INTERRATE

Tubazione composita fibrorinforzata con tecnologia FASER preisolata con schiuma rigida poliuretanica avente densità maggiore di 60kg/mc e tubo esterno in PEAD.
La tubazione è costituita da PP-R / FASER / PP-R - SDR9
Conforme UNI EN ISO 15874

TUBAZIONI INTERNE A SOFFITTO - TIP.

Tubazioni in multistrato PE-XB / AL / PE-XB rivestito.
Conforme UNI EN ISO 21003
Di Ø12 mm
De Ø16 mm
Spessore isolante 6 mm

TUBAZIONI INTERNE SOTTO PAVIMENTO - TIP.

Tubazioni in multistrato PE-XB / AL / PE-XB rivestito.
Conforme UNI EN ISO 21003
Di Ø12 mm
De Ø16 mm
Spessore isolante 6 mm

TUBAZIONI INTERNE SOTTO PAVIMENTO - TIP.

Tubazioni in multistrato PE-XB / AL / PE-XB rivestito.
Conforme UNI EN ISO 21003
Di Ø12 mm
De Ø16 mm
Spessore isolante 6 mm

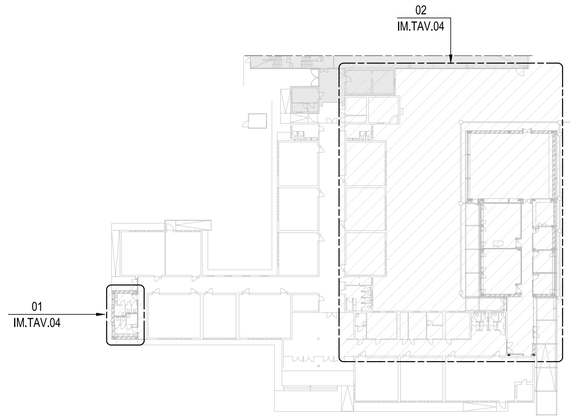

PIANTA CHIAVE

1:500

NOTE GENERALI

1- PER LA LEGENDA E LE SCHEDE APPARECCHIATURE VEDI TAVV. IM.TAV.01-02

2- TUTTE LE MISURE DOVRANNO ESSERE VERIFICATE IN CANTIERE DALL'APPALTATORE

3- TUTTE LE DIMENSIONI SONO IN CENTIMETRI SE NON DIVERSAMENTE INDICATO

4- TUTTE LE DIMENSIONI DEI DIAMETRI DELLE TUBAZIONI SONO IN POLLICI O MILLIMETRI

5- PER LA DESTINAZIONE D'USO DEI LOCALI VEDERE QUANTO RIPORTATO SULLA TAVOLA DEL PROGETTO ACHITETTONICO

RADIATORE ELETTRICO DA BAGNO CON PROGRAMMATORE DIGITALE - TIP.

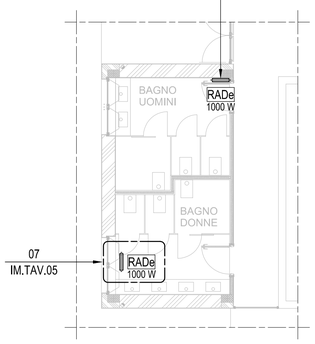

01 - INGRANDIMENTO

IM.TAV.04 - 1:100

02 - INGRANDIMENTO

IM.TAV.04 - 1:100

COMUNE DI CASTAGNETO CARDUCCI

AMPLIAMENTO DELLA EX SCUOLA SECONDARIA DI PRIMO GRADO IN FRAZ. DONORATICO, PIAZZALE EUROPA

CODICE ELABORATO

IM.09.TAV.04

PROGETTO **ESECUTIVO**

ELABORATO:

STATO DI PROGETTO DISTRIBUZIONE TUBAZIONI IMPIANTO DI RISCALDAMENTO

Firmato digitalmente da

Bruno Persichetti

CN = Persichetti Bruno
C = IT

Elaborati descrittivi	ED
Stato attuale	SA
Sistemazioni esterne	SE
Progetto Architettonico	AR
Progetto Strutturale	PS
Acustica	AC
Prevenzione Incendi	PI
Impianto Idrico Sanitario	ID
Impianti Termomeccanici	IM
Impianto Antincendio	IA
Impianti Elettrici e Speciali	IE
CODE	SCALA 1:100 1:500
	DATA 10/01/2022
NOME FILE	1272-PE-IM.09.TAV.04-Rev.0.dwg

AICE CONSULTING
www.aiceconsulting.it
info@aiceconsulting.it

Responsabile della Commessa: Ing. Bruno PERSICHETTI
Responsabile dell'Attività: Ing. Andrea DI LUPO
Resp. prevenzione incendi: Ing. Antonfranco PASQUALE
Tecnico Competente in Acustica: Dott. Luca Nencini
Collaboratori: Ing. Riccardo BONSANTI
Ing. Anna BUTTA
Ing. Francesco PARRI
Ing. Davide BORDO
P.I. Enrico PUGLIESE
P.I. Federico ROCCHI

Ing. BRUNO PERSICHETTI
ORDINE INGEGNERI della Provincia di PISA
N° 1121 Sezione A
INGEGNERE CIVILE E AMBIENTALE
INDUSTRIALE, DELL'INFORMAZIONE

A.I.C.E. Consulting S.r.l. - Via G. Boccaccio, 20 - 56017 San Giuliano Terme (PI)
Tel. +39 050 8755011 - Fax +39 050 877017 - E-mail: info@aiceconsulting.it - PEC: aiceconsulting@legalmail.it
Web: www.aiceconsulting.it - P.I. 01149980508 - Iscr. Trib. n° 14352 - C.C.I.A.A. n° 103626 - Cap. Soc. € 100.000 i.v.

TÜV AUSTRIA

REV.	DATA	OGGETTO	REDATTO	APPROVATO
0	10/01/2022	EMISSIONE	EnPu	BP

Mod. A1 - Data di stampa: 11 gennaio 2022 09:05