



ATLANTE URBANISTICO

Tavola n° 14

Titolo:

Uso del suolo e di fabbricati

Scala:

1:5000

Progetto:

Mario Barolomei, architetto

con Dott. Norberto Liberman

Sindaco:

Fabio Fani

Segretario generale:

Dott.ssa Maria Cantalo

Responsabile Ufficio di Piano:

Geom. Roberto Novelli

Geom. Roberto Novelli, responsabile

Arch. Lucia Carletti, collaboratore

Arch. Laura Dell'Angelo, collaboratore

Sonia Baroni, segretario

Consulenti esterni all'Amministrazione:

Satiese s.r.l., Geol. G. Ruffini,

Geol. S. Bartoloni, Geol. E. Mochi, Geol. G. Gramini,

Tecno s.r.l., Ing. S. Nagni (con la collab. della Aleph s.r.l.)

Arch. Monica Bergini, Arch. Silvia Galli

Data adozione:

Data approvazione:

MARE TIRRENO

SAN VINCENZO

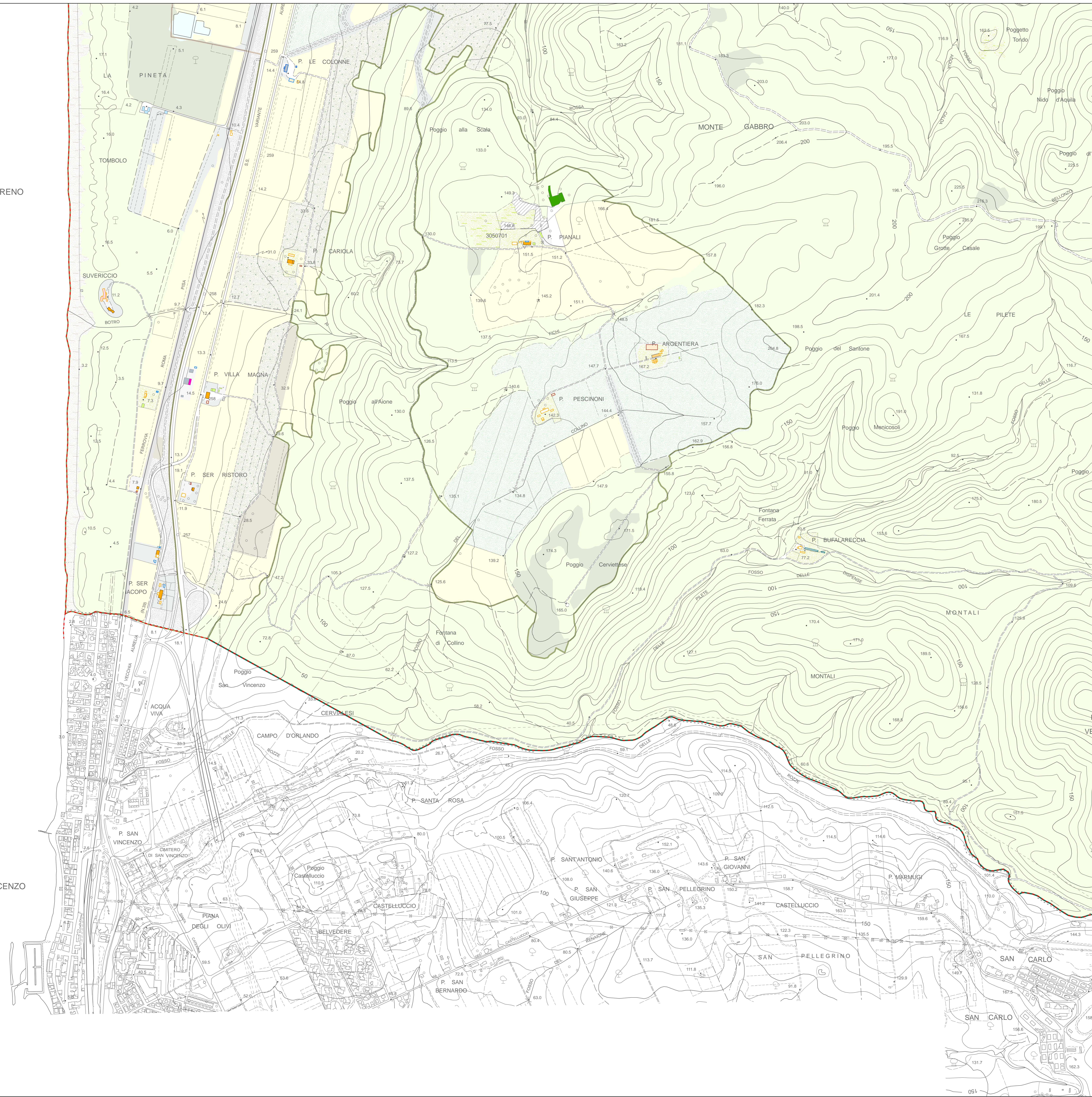

Legenda

--- Confine comunale

Uso del suolo

- Aree boscate
- Colture Arboree
- Pineta
- Aree e alberature varie
- Seminativo
- Oliveto
- Vigneto
- Seminativo con oliveto
- Seminativi con vigna
- Vigneto/Oliveto
- Frutteto
- Orto
- Prato
- Pascolo
- Incolto
- affioramenti rocciosi
- Sabbia/Arenile
- Aree in trasformazione
- Ambito ferroviario
- Autobloccanti
- Aree ricreative e sportive
- Strade
- Impermeabile
- Piscina
- Corpo idrico/alveo
- Palude

Uso prevalente dei fabbricati

- Abitazioni per residenza
- Abitazioni per seconde case
- Annessi residenziali
- Edifici Vuoti
- Edifici in corso di trasformazione
- Magazzini
- Box - Garage
- Terrazze
- Attività produttive
- Attività di commercio al dettaglio
- Attività di commercio all'ingrosso
- Terziario
- Terziario avanzato
- Uffici
- Distributori
- Attività alberghiere
- Residence
- Case e appartamenti per vacanze
- Ristorazione
- Attività di campeggio
- Aziende agniruristiche
- Attività agricola
- Cantina
- Frantoi
- Ricerche bestiame
- Vivaio
- Servizi culturali
- Servizi Sanitari
- Servizi religiosi
- Attrezzature sportive
- Attrezzature ricreative private
- Servizi e attrezzature
- Attrezzature turistiche
- Attrezzature ferroviarie
- Strutture speciali

- S.s. insediativo di matrice storica I.1.A.
- S.s. insediativo di matrice storica I.1.B.
- S.s. insediativo della Città della Piana I.2.
- S.s. insediativo della Città della Piana I.3.
- S.s. ambientale del Tombolo pinetaio A.1.
- S.s. ambientale della Piana agricola speciale A.2.
- S.s. ambientale della Piana agricola frazionata A.3.
- S.s. ambientale della Bonifica A.4.
- S.s. ambientale della Riserva di Bolgheri A.5.
- S.s. ambientale della Collina ondulata A.6.
- S.s. ambientale della Cintura olivicola A.7.
- S.s. ambientale del Territorio boscato A.8.

