



ATLANTIDE URBANISTICO

Tavola n° 8

Titolo:
 Uso del suolo e dei fabbricati

Scala:
 1:1000

Progetto:
 con Mario Barolomei, architetto
 Dott. Norberto Libonati

Supplente:
 Fabio Tani

Segretario comunale:
 Dott.ssa Maria Cantalo

Responsabile Ufficio di Piano:
 Geom. Roberto Novelli

Geom. Roberto Novelli, responsabile
 Arch. Michela Carletti, collaboratore
 Arch. Laura Dell'Aglio, collaboratore
 Sonia Baroni, segretaria

Garante della comunicazione:
 Dott. Riccardo Gabriele

Ufficio di Piano:
 Geom. Roberto Novelli, responsabile
 Arch. Michela Carletti, collaboratore
 Arch. Laura Dell'Aglio, collaboratore
 Sonia Baroni, segretaria

Consulenti esterni all'Amministrazione:
 Sateisi s.r.l., Geol. G. Ruffini,
 Geol. S. Bariletti, Geol. E. Mochi, Geol. G. Gramini,
 Tescio s.r.l., Ing. S. Nanni (con la collaborazione della Aleph s.r.l.)
 Arch. Monica Bogini, Arch. Silvia Galli

Data adozione:

Data approvazione:

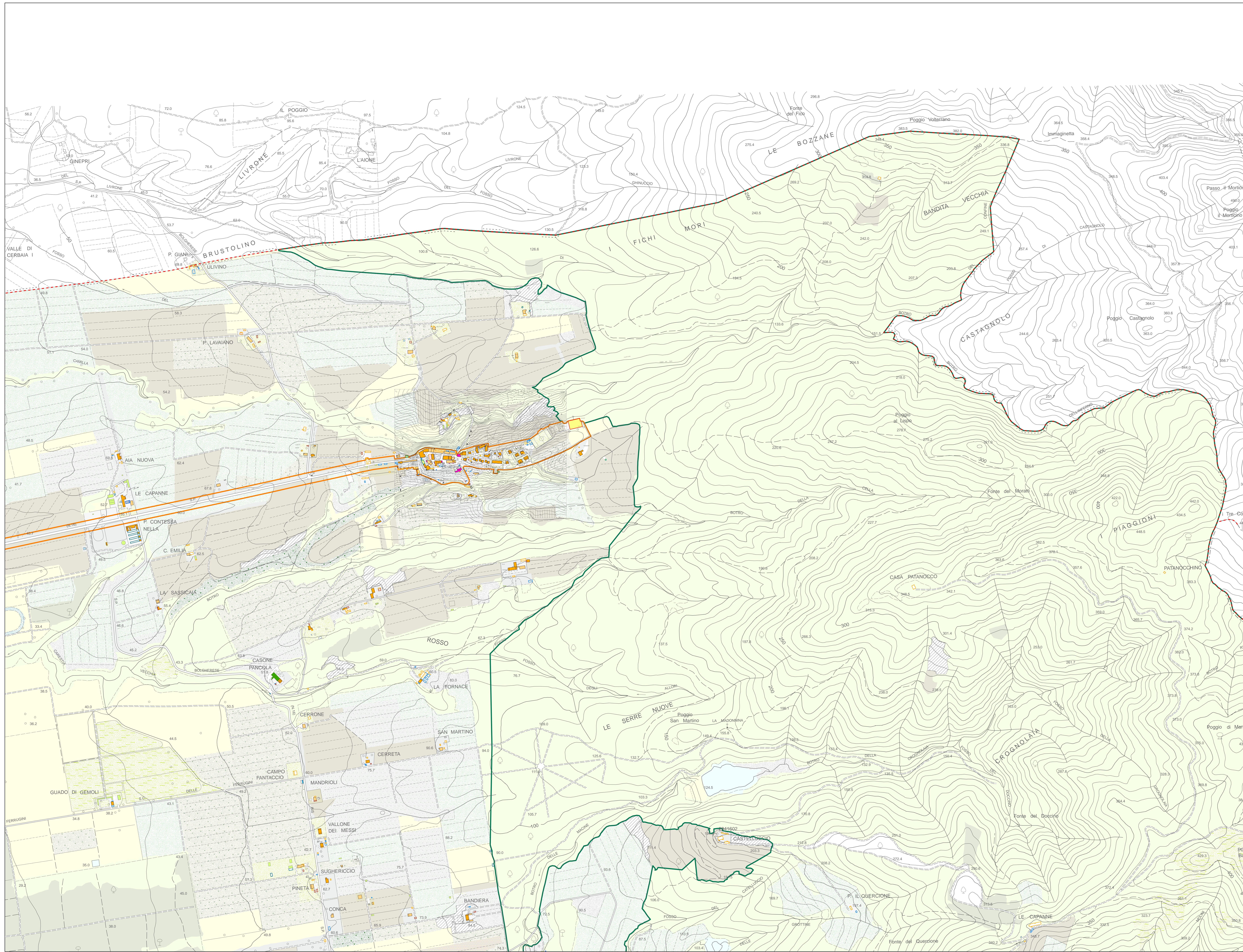

Legenda

--- Confine comunale

Uso del suolo

- Aree boscate
- Colture Arboree
- Pineta
- Aree e alberature varie
- Seminativo
- Oliveto
- Vigneto
- Seminativo con oliveto
- Seminativo con vigna
- Vigneto/Oliveto
- Frutteto
- Orto
- Prato
- Pascolo
- Incolto
- affioramenti rocciosi
- Sabbia/Arenile
- Aree in trasformazione
- Ambito ferroviario
- Autobloccanti
- Aree ricreative e sportive
- Strade
- Impermeabile
- Piscina
- Corpo idrico/alveo
- Palude

Uso prevalente dei fabbricati

- Abitazioni per residenza
- Abitazioni per seconde case
- Annessi residenziali
- Edifici Vuoti
- Edifici in corso di trasformazione
- Magazzini
- Box - Garage
- Terrazze
- Attività produttive
- Attività di commercio al dettaglio
- Attività di commercio all'ingrosso
- Terziario
- Terziario avanzato
- Uffici
- Distributori
- Attività alberghiere
- Residence
- Case e appartamenti per vacanze
- Ristorazione
- Attività di campeggio
- Aziende agrituristiche
- Attività agricola
- Cantina
- Frutteto
- Ricerche bestiame
- Vivaio
- Servizi culturali
- Servizi Sanitari
- Servizi religiosi
- Attrezzature sportive
- Attrezzature ricreative private
- Servizi e attrezzature
- Attrezzature turistiche
- Attrezzature ferroviarie
- Strutture speciali

- S.s. insediativo di matrice storica I.1.A.
- S.s. insediativo di matrice storica I.1.B.
- S.s. insediativo della Città della Piana I.2.
- S.s. insediativo della Città della Piana I.3.
- S.s. ambientale del Tombolo pinetaio A.1.
- S.s. ambientale della Riserva di Bolgheri A.2.
- S.s. ambientale della Piana agricola frazionata A.3.
- S.s. ambientale della Bonifica A.4.
- S.s. ambientale della Riserva di Bolgheri A.5.
- S.s. ambientale della Collina ondulata A.6.
- S.s. ambientale della Cintura olivicola A.7.
- S.s. ambientale del Territorio boscato A.8.

