

Comune di Castagneto Carducci
 Provincia di Livorno

**PIANO DI RECUPERO DEL PATRIMONIO EDILIZIO
 ESISTENTE POSTO IN ZONA AGRICOLA**

Arch. Giovanni Parlanti
 Progettista

Arch. Gabriele Banchetti
 Analisi del P.E.E. agricolo

PFM srl. Società Tra Professionisti

Dott. Agronomo Guido Franchi
 Studi e analisi agronomiche

Dott.ssa Agronomo Irene Giannelli
 Collaboratrice studi e analisi agronomiche

Pian. Emanuele Bechelli
 Collaborazione al progetto

Sandra Scarpellini
 Sindaco

Arch. Valeria Bellucci
 Assessore all'urbanistica e edilizia privata

Geom. Moreno Fusi
 Responsabile del Procedimento

Giacomo Giubolini
 Garante dell'informazione e della Partecipazione

Tav. 1 Centro
 Tavola delle conduzioni agricole
 Dati aggiornati: Dicembre 2019
 scala 1:10.000
 Adottato con Del. C.C. n. del
 Marzo 2022

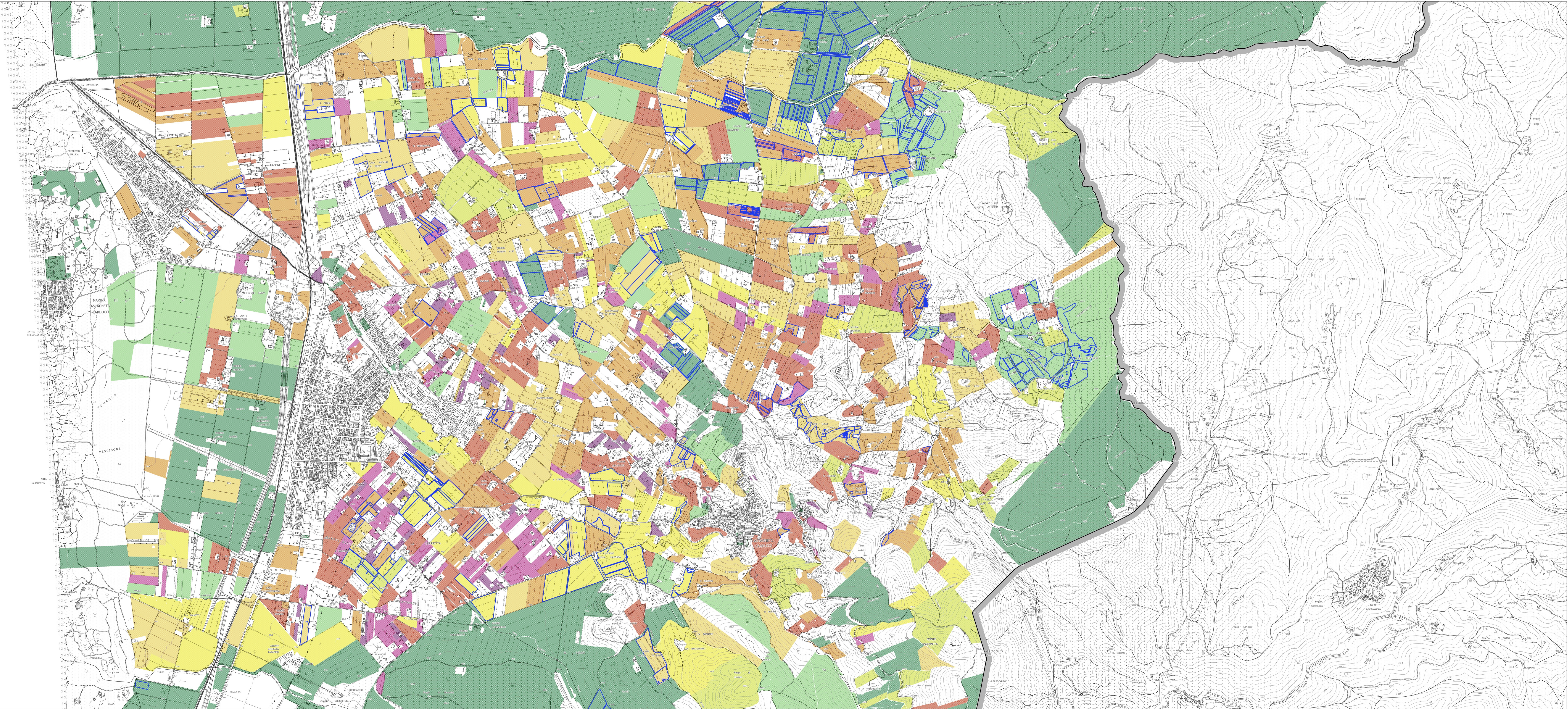
Legenda

Superfici condotte da aziende agricole classificate secondo classi di ampiezza aziendale

- < di 1 ha
- tra 1 e 2 ha
- tra 2 e 5 ha
- tra 5 e 10 ha
- tra 10 e 20 ha
- tra 20 e 30 ha
- tra 30 e 50 ha
- tra 50 e 100 ha
- > di 100 ha

Caratteristiche aziendali

- Superfici condotte con metodo biologico