COMUNE DI CASTAGNETO CARDUCCI - PIANO STRUTTURALE 2006

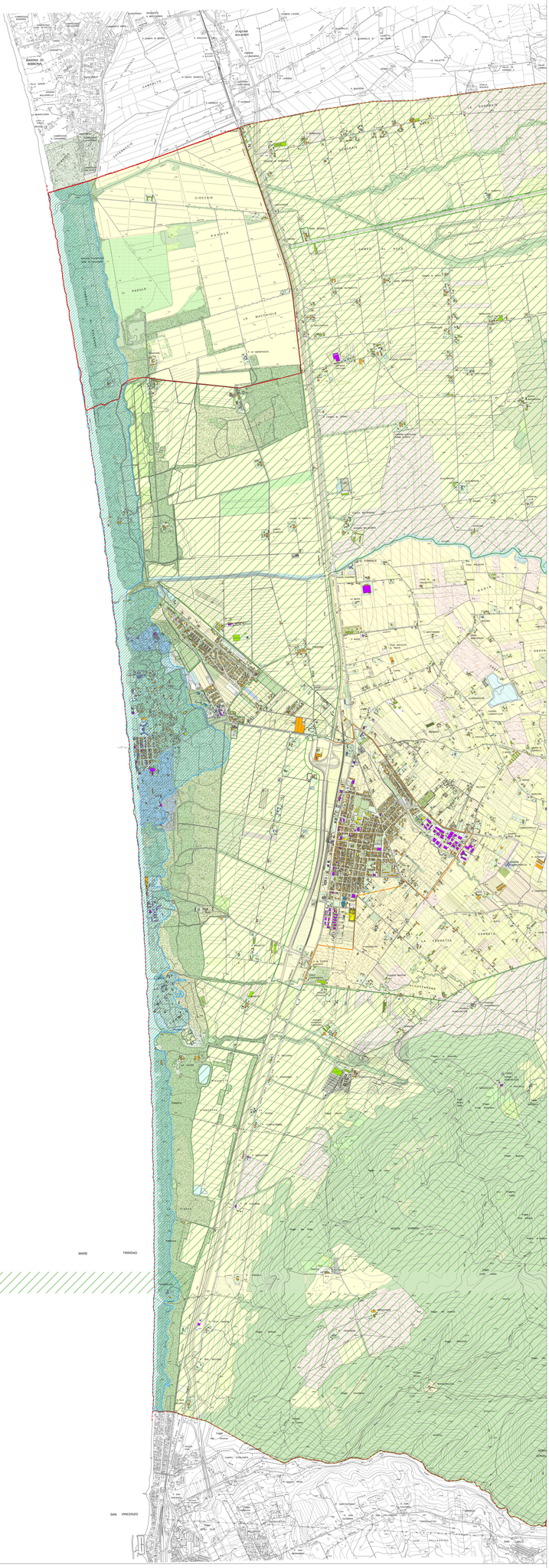

COMUNE DI CASTAGNETO CARDUCCI
PROVINCIA DI LIVORNO

PIANO REGOLATORE GENERALE

PIANO STRUTTURALE 2006

IL PROGETTO

Tavola n°. 3a — Ovest

Titolo:
I sistemi funzionali insediativo e agricolo - ambientale

Scala:
1:10.000

Progetto:
Mario Bartolommei, architetto
con Claudia Emiliani, architetto
Dott. Norberta Liberatori

Sindaco:
Fabio Tinti

Segretario generale:
Dott.ssa Maria Cataflo

Responsabile Ufficio di Piano
Geom. Roberto Nuvoli

Garante della comunicazione:
Dott. Riccardo Gabriele

Ufficio di Piano
Laura Dott.Agnello, architetto
Michela Carlotti, architetto

Collaboratori interni all'Amministrazione

Sig.ra S.Baronlini, Sig.ra T. Favilli, Dott.ssa L.Calapaio, Dott.ssa M. Cecchini, Dott.ssa M.Nuti, Magg. F. Cataldo, Sig.ra P. Nuti, Rag. C. Guarnieri

Consulenti esterni all'Amministrazione

Dott. M.Agnoletti - Università di Firenze - Facoltà di Agraria, Università di Firenze - Facoltà di architettura (coordin.) Maria Brazzini, architetto, Eleonora Alinari, architetto, Dott. Alessandro Bartolommei, Dott. Alessandro Lotti, Sintesi s.r.l. - Dott. P. Lola Bruno, Geol.Q.Ruffoni, Geol.S.Bartolini, Geol. F.Mucchi, Geol.G.Grassi, Geol. L.Tanini, Geol. M.Lotti, Geol. M.Cioni, Geol. L.Tiberio C.Nell'Aiuola, Arch.P.Fallina con studio G.E.S.T.E.R., Dott. P.Tonuzzi, Ing. S. Vegni

Data adozione:
D.C.C. n. 107 del 12 ottobre 2006

Data approvazione:

Legenda

Confine Comunale

I SISTEMI FUNZIONALI INSEDIATIVO EAGRICOLO - AMBIENTALE

Sistema funzionale insediativo

Uso prevalente degli edifici

- Non rilevati
- Agricolo
- Produttivo
- Residenziale
- Servizi
- Turistico
- Edifici vuoti
- Edifici e aree in corso di trasformazione

Sistema funzionale agricolo - ambientale:

- Sito di interesse regionale
- Sistema dunale
- Sistema boscato costiero ad alta valenza ambientale
- Sistema a prevalente funzione agricola
- Sistema ad esclusiva funzione agricola

Uso del suolo:

- VT - Villaggio Turistico
- VA - Vasca d'acqua
- FS - Attrezzature ferroviarie
- E - Aree di esondazione
- DB - Discarica abusiva
- DS - Discarica dismessa
- DA - Discarica attiva
- AB - Aree abbandonate
- AC - Attività di campeggio
- AP - aree per parcheggi pertinenziali
- AD - Aree deposito
- AQ - Corsi d'acqua ed alvei
- AS - Aree per attrezzature sportive
- BI - Bosco
- CA - Aree Agricole, colture arboree
- CP - Carrabile privato
- DC -Distributori
- GP- Giardini privati
- O - Orto
- P - Pedonale privato
- PA - Parchi e giardini
- PG- Giardino pensile
- PP - Parcheggi pubblici
- PS - Piscina
- RP - Attività ricreative private
- SA - Spiaggia attrezzata
- SL - Spiaggia libera
- SP - Spazi pedonali pubblici
- affioramenti rocciosi
- alberature
- alveo
- ambito ferrovia
- arboricoltura da legno
- arbusteto
- aree in evoluzione
- aree ricreative e sportive
- arenile
- bosco
- coltura promiscua con vite e olivo
- frutteto
- idrico
- incolto
- oliveti
- pascolo
- rimboschimenti
- seminativi
- seminativi con olivo
- seminativi con vigna
- vigneti
- antropizzato

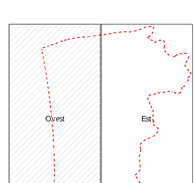

Tavola modificata a seguito dell'accoglimento dell'osservazione