# COMUNE DI CASTAGNETO CARDUCCI - PIANO STRUTTURALE 2006

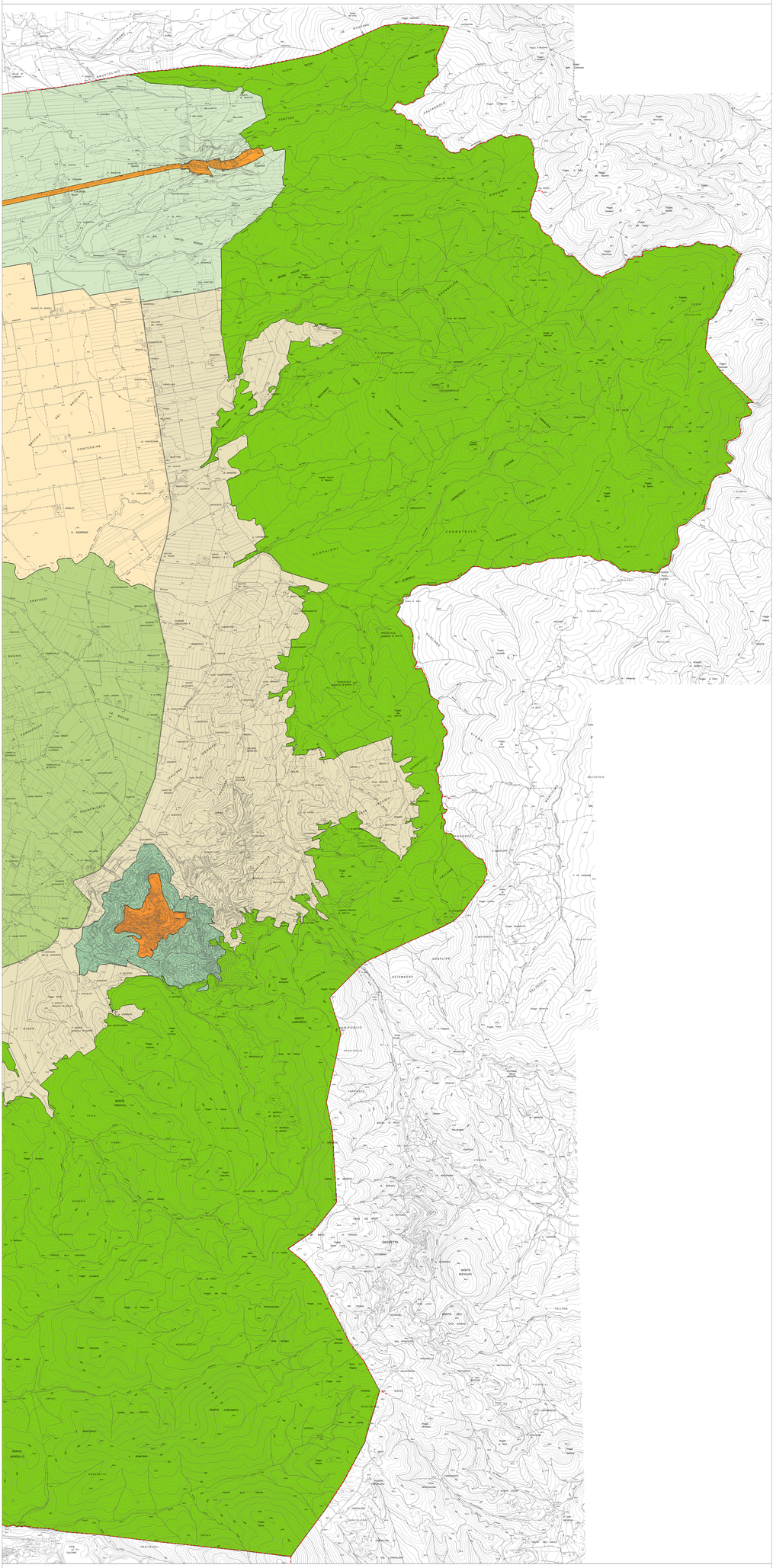

COMUNE DI CASTAGNETO CARDUCCI
PROVINCIA DI LIVORNO

PIANO REGOLATORE GENERALE
PIANO STRUTTURALE 2006

IL PROGETTO

Tavola n°: 4 Est

Titolo:
I sistemi territoriali

Scala:
1:10.000

Progetto:
Mario Bartolommei, architetto
con Claudia Emiliani, architetto
Dott. Nicholetti Liberatori

Sindaco:
Fabio Tinti

Segretario generale
Dott.ssa Maria Castello

Responsabile Ufficio di Piano
Geom. Roberto Novelli

Garante della comunicazione:
Dott. Riccardo Gabrielli

Ufficio di Piano
Laura Dell'Agnello, architetto
Michela Carlotti, architetto

Collaboratori esterni all'Amministrazione
Sig.ra S.Barontini; Sig.ra T. Finelli, Dott.ssa L.Calzapano, Dott. G.Cecchelli, arch. L.Cecchelli, Geom. Maga F. Cataldo, Geom. P. Nassimbeni, Geom. L. Schiavello

Consulenti esterni all'Amministrazione:
Dott. M.Apostolo Università di Firenze - Facoltà di Agraria, Università di Firenze - Facoltà di architettura (Incarcato) Marco Brazzini, architetto, Eleonora Aiano, architetto, Maria Elena Bianchi Bandinelli Papiano, ardrattist) Dott. Geol. G.Gallori, Dott. Geol. Giovanni Lazzeri, Dott. Geol.S.Bartolotti, Dott. E.Mario Dott.G.Grisolini, A.R.P.A.T., Tecnhe s.r.l.,Dott. S. Bardotti e Dott. L.Tiberio Chiti-Roma, Arch.F.Pollina con studio G.E.S.T.E.R., Dott. F.Tarlucci, Ing. S. Vegni

Adozione:
D.C.C. n.°87 del 12 ottobre 2006

Data approvazione:

## Legenda

Confine Comunale

I SISTEMI TERRITORIALI

Sottosistemi insediativi ed ambientali

- Sottosistema Insediativo di matrice storica di Bolgheri - I.1A
- Sottosistema Insediativo di matrice storica di Castagneto Carducci - I.1B
- Sottosistema Insediativo della Città della Piana - I.2
- Sottosistema Insediativo della città del Mare - I.3
- Sottosistema Ambientale del Tombolo Pineta - A.1
- Sottosistema Ambientale della Piana Agricola speciale - A.2
- Sottosistema Ambientale della Piana agricola frazionata - A.3
- Sottosistema Ambientale della Bonifica - A.4
- Sottosistema Ambientale della Riserva di Bolgheri - A.5
- Sottosistema Ambientale della collina ondulata - A.6
- Sottosistema Ambientale della Cintura olivicola - A.7
- Sottosistema Ambientale del Territorio boscato - A.8

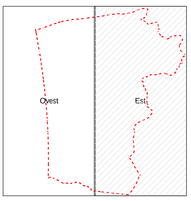


Tavola modificata a seguito dell'accoglimento dell'osservazione