COMUNE DI CASTAGNETO CARDUCCI - PIANO STRUTTURALE 2006

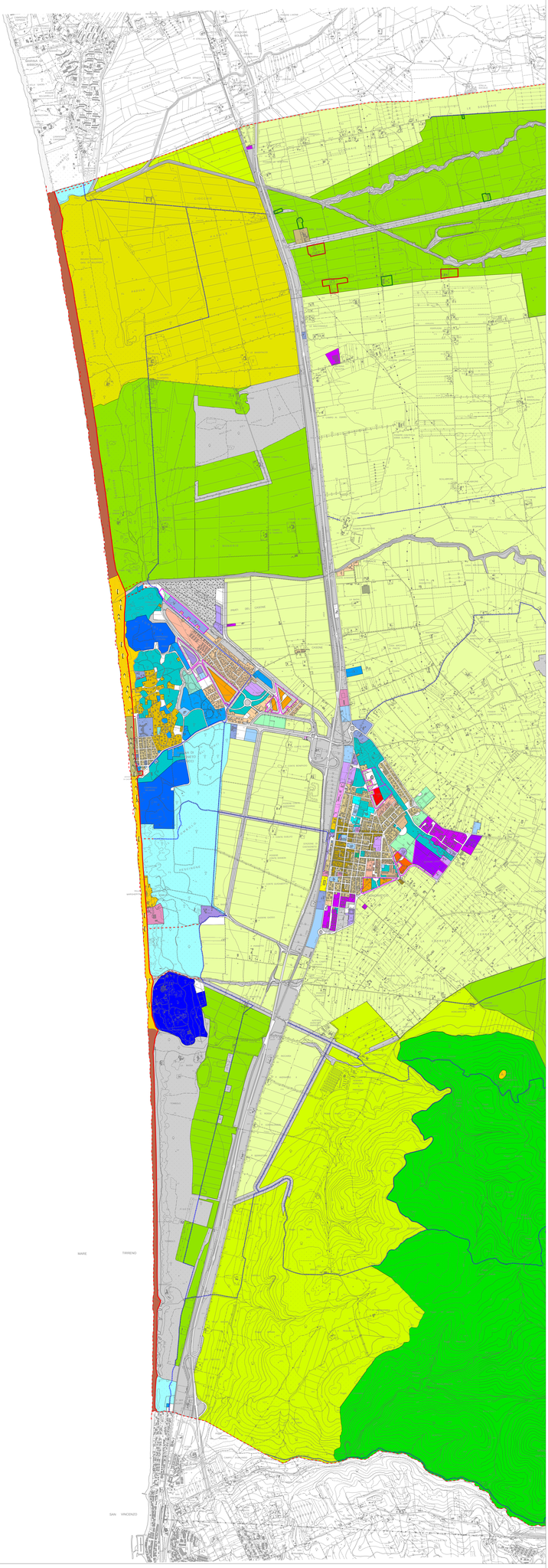

COMUNE DI CASTAGNETO CARDUCCI
PROVINCIA DI LIVORNO

PIANO REGOLATORE GENERALE

PIANO STRUTTURALE 2006

QUADRO CONOSCITIVO

Tavola n°. 11 Ovest

Titolo:
II P.R.G. vigente

Scala:
1:10.000

Progetto:
Mario Bartolommei, architetto
con Claudia Erfolgen, architetto
con Cristi, Nunziatina Liberatori
Geologo:
Fabio Tinti

Segretaria generale:
Dott.ssa Maria Catallo

Responsabile Ufficio di Piano
Geom. Roberto Novelli

Garante della comunicazione:
Dott. Riccardo Gabrielli

Ufficio di Piano
Laura Dell'Agnello, architetto
Michela Carletti, architetto
Elisa Ferretti, architetto
Eleonora Aldisio, architetto
Maria Elena Bianchi Bandinelli Paparoni, architetto

Collaboratori interni all'Amministrazione:
Sig.ra S.Bianchini, Sig.ra T. Favilli, Dott.sa L.Calapano, Dott. R.Guazzelli, arch. L.Manzoniti, Magg. F. Cataldo, Sig.ra P. Nasti, Avv. L. Guccinelli

Consulenti esterni all'Amministrazione:
Dott. M.Apolaldi Università di Firenze, Sintesis s.r.l. Dott. F. Lolla Bruno, Geol.G.Ruffini, Geol.S.Bartoletti, Geol. E.Michi,Geol.G.Graziani, A.R.P.A.T., Teche s.r.l. Dott. L. Bardotti e Dott. L.Tiberio - Chilì-Roma, Arch.P.Pollina con studio G.E.S.T.E.R., Dott. F.Tortucci.

Data adozione:

Data approvazione:

Legenda
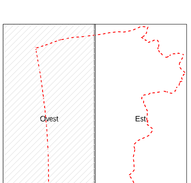
- Confine comunale
- Piste ciclabili e percorsi pedonali
- [Concessioni di Progetto
- ^ Concessioni esistenti
- Limite demanio marittimo
- Accessi pubblici al mare
- (DF6 - S. SERV.
- % DF6 - S. Rifiut.
- CP - previsione
- Aree di pertinenza dei fabbricati
- Centri aziendali
- Zone sottoposte a piano attuativo
- AA - Aree, parti edificate, singoli edifici di valenza storica ed antica in cui prevale la tutela
- AB - Zone vicine alle precedenti ove trasformazioni non incidono sul valore d'insieme
- AC - Zone con caratteri storici periferiche o di saturazione
- AD - Edifici o parti di essi produttivi con carattere storico
- AF - Aree o edifici storici destin. a servizi di interesse generale
- ANPIL - Aree protette di interesse locale
- AR - Aree o edifici storici destinati al recupero
- AREA NON NORMATA
- BA - Edilizia continua su filo strada
- BB1 - Edilizia corrente a media densità
- BB2 - Edilizia corrente a bassa densità
- BC - Aree di completamento
- C1 - Aree di nuovi insediamenti residenziali a bassa densità
- C2 - Aree nuovi insediamenti residenziali a media densità
- C3 - Aree di nuovi insediamenti residenziali ad alta densità
- CC - Aree con piani attuativi approvati o convenzionati
- CP - Ed. economico popolare (in corso)
- CP - Ed. economico popolare (nuova previsione)
- DA1 - Aree di piccola industria-artigianato esistente
- DA2 - Aree di piccola industria-artigianato di sviluppo
- DB1 - Zone di commercio all'ingrosso esistenti
- DB2 - Zone di commercio all'ingrosso di sviluppo
- DC4 - Zone dest. ad attività alberghiere esistenti
- DC5 - Zone dest. ad attività alberghiere di sviluppo
- DF3 a - b- Aree dest. a servizi pubblici Parchi gioco
- DF3 a - b- Aree dest. a servizi pubblici Parchi gioco
- DF4 - Aree dest. a servizi pubblici - parchi sportivi
- DF5 - Aree dest. a servizi pubblici - esercizi pubblici
- DF7 - Aree dest. a servizi pubblici - associazionismo
- DR - Aree produttive diffuse
- EA - Area agricola di tutela ambientale
- EAP - Aree agricole paesaggistiche
- EB - Area agricole boscate
- EP - Aree agricole produttive
- F (CAMP) - Campeggi esistenti
- F (VILLAG) - Villaggi turist. esistenti
- FB - Parchi territoriali
- FC - Attrezzature collettive
- FD - Impianti tecnologici e pubblici esercizi
- FI - Aree per l'istruzione
- FP - Verde privato
- FS - Aree per gioco - impianti sportivi
- FV - Parchi di quartiere e piazze
- Parchi sportivi a - b
- Parchi sportivi a - b
- Fascia di rispetto di P.R.G.
- Strade
- FB1_a - parchi territoriali, arenili
- FB1_b - parchi territoriali, arenili
- FB1_c - parchi territoriali, arenili