

COMUNE DI CASTAGNETO CARDUCCI - PIANO STRUTTURALE 2006











COMUNE DI CASTAGNETO CARDUCCI
 PROVINCIA DI LIVORNO
PIANO REGOLATORE GENERALE
PIANO STRUTTURALE 2006



QUADRO CONOSCITIVO
 Tavola n° 9
 Titolo: Piano attuativo provvisori del P.R.G. vigente Est
 Scala: 1:10.000
 Progetto: Mario Bartolomei, architetto
 con Nicola Emiliani, architetto
 Dott. Norberto Liberatori
 Sindaco: Fabio Terzi
 Segretario generale: Dott.ssa Maria Castallo
 Responsabile Ufficio di Piano: Geom. Roberto Novelli
 Garante della comunicazione: Dott. Riccardo Gabriele
 Ufficio di Piano: Laura Dell'Agostino, architetto
 Michela Carlini, architetto
 Collaboratori interni all'Amministrazione:
 Sig.ra S. Barolli, Sig.ra T. Favilli, Dott.ssa L. Ciattoni,
 Dott. R. Guazzelli, arch. S. Mancinotti, Mapp. F. C. Baldo,
 Sig.ra P. Nesi, Ann. L. Giacchetti
 Consulenti esterni all'Amministrazione:
 Dott. M. Agnolotti, Università di Firenze - Facoltà di Agraria,
 Università di Firenze - Facoltà di Architettura, Università
 Mario Braccini, architetto, Elisabetta Alessi, architetto,
 Maria Elena Bianchi Benedetti Pagnoni, architetto,
 Simona C. I., Dott. F. Lupo Bruno, Geom. G. Ruffini,
 Geom. S. Bertelli, Geom. L. Monti, Geom. G. Grazzini,
 A. S. J. I., Ing. G. L. S. Barbellini, Dott. L. Tiberio,
 CNR-Roma, Arch. P. Polina con studio G. S.T.E.R.,
 Dott. F. Timossi, Ing. S. Vigni
 Data attuazione:
 D.C.C. n. 97 del 12 ottobre 2006
 Data approvazione:

Legenda

-  Confine comunale
-  Piani attuativi approvati - destinazione d'uso a residenza
-  Piani attuativi non adottati - destinazione d'uso artigianale
-  Piani attuativi non adottati - destinazione d'uso turistico - ricettivo
-  Piani attuativi non adottati - destinazione d'uso residenza
-  Piani oggetto di accordo pianificazione - destinazione d'uso residenza
-  Piano attuativo n. A2 convenzionato (Rip. 63143 del 9/05/95) - destinazione d'uso turistico - ricettivo

±

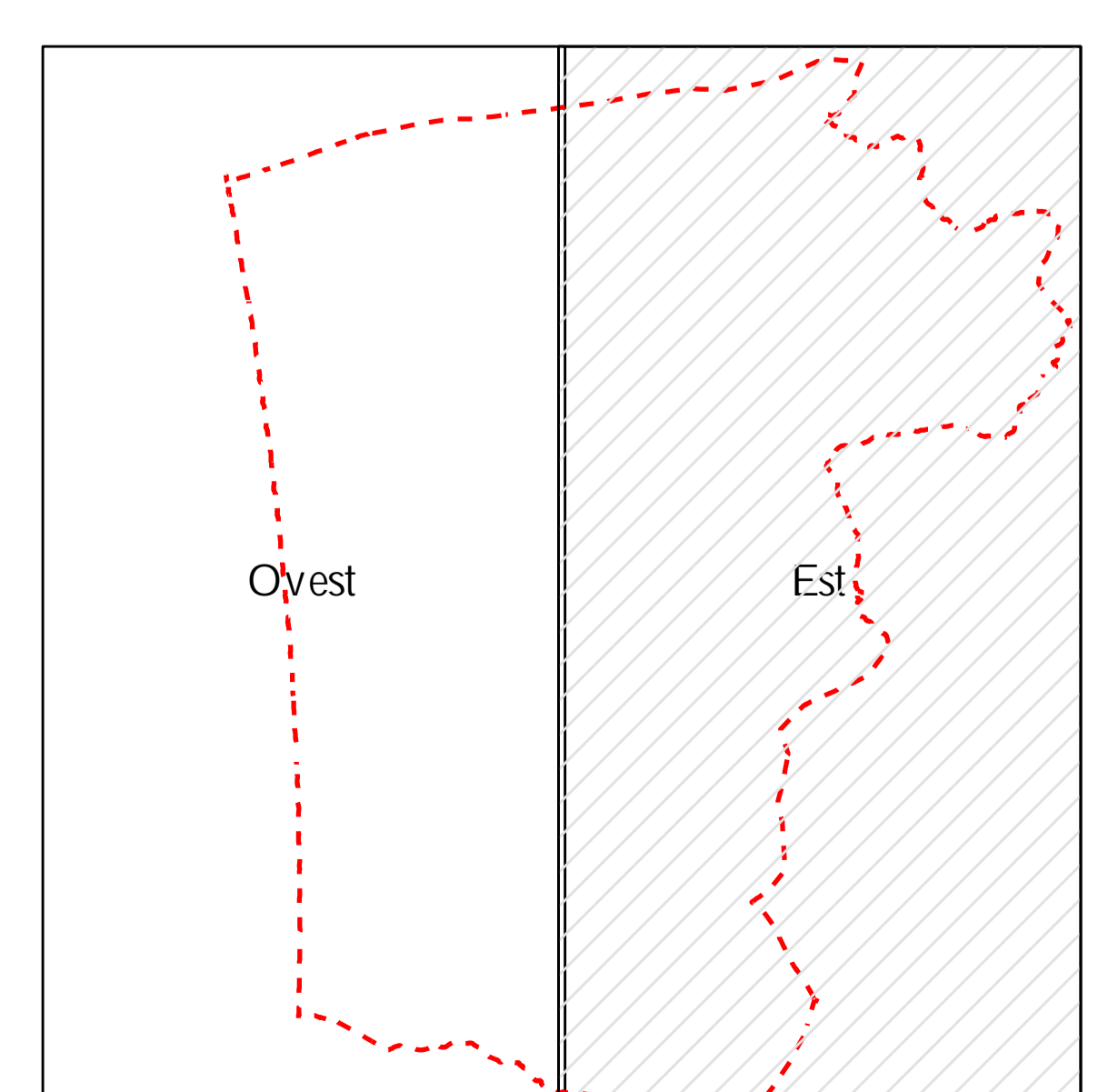

Tavola modificata a seguito dell'accoglimento dell'osservazione