

# COMUNE DI CASTAGNETO CARDUCCI - PIANO STRUTTURALE 2006



**COMUNE DI CASTAGNETO CARDUCCI**  
 PROVINCIA DI LIVORNO  
**PIANO REGOLATORE GENERALE**  
**PIANO STRUTTURALE 2006**



**QUADRO CONOSCITIVO**  
 Tavola n° 4  
 Titolo: I vincoli sovraordinati  
 Scala: 1:10.000  
 Età:  
 Progetto:  
 con Mario Bertolommi, architetto  
 Claudio Emiliani, architetto  
 Dott. Norberto Liberatori  
 Sindaco:  
 Fabio Tinti  
 Segretario generale:  
 Dott.ssa Maria Casallo  
 Responsabile Ufficio di Piano:  
 Geom. Roberto Novelli  
 Caricato dalla consultazione:  
 Dott. Riccardo Galante  
 Ufficio di Piano:  
 Laura Dell'Aglio, architetto  
 Michela Carlini, architetto  
 Collaboratori interni all'Amministrazione:  
 Spina S. Bartolomeo, Sergio T. Favilli, Daniela L. Cattivani,  
 Dott. B. Scatoni, arch. A. Mancinelli, Magg. F. Chiaro,  
 Spina P. Nanni, Avv. L. Guccinelli  
 Consulenti esterni all'Amministrazione:  
 Dott. M. Agnoletti, Università di Firenze - Facoltà di Agraria,  
 Università di Firenze - Facoltà di architettura (ricerca)  
 Marco Braccini, architetto, Giovanni Anselmi, architetto,  
 Maria Elena Caracciolo, ingegniera,  
 Stefano S. I., Dott. F. Lupo Bruno, Geom. G. Ruffini,  
 Geom. S. Marinelli, Geom. F. Monti, Geom. G. Geronzi,  
 A.R.P.A., Techno s.r.l., Dott. S. Barozzi e Dott. L. Tiberio,  
 CNA-Roma, Area 99, Politecnico di Torino G.E.S.T.E.A.,  
 Dott. F. Tomasi, Ing. S. Virgini  
 Data approvazione:  
 D.C.C. n. 97 del 12 ottobre 2006  
 Data approvazione:

## Legenda

- Confine comunale
- I VINCOLI REALI**
- Le risorse naturali:**
  - Area boscale (Stato di paesaggio alligato)
  - Piante monumentali
  - Terrazzamenti
  - Alibature lineari
- Le infrastrutture puntuali:**
  - Ripetitore TV
  - Stazione radio base
- Le infrastrutture lineari:**
  - metanodotto
  - linea elettrica
- Reticolo idrografico:**
  - Reticolo idrografico
- Viabilità:**
  - Strada primaria (ai sensi D.M. n. 6792/2001)
  - Strade principali (ai sensi D.M. n. 6792/2001)
  - Strade secondarie/locali (ai sensi D.M. n. 6792/2001)
  - Pista ciclabile
  - Ferrovia
- Zone di rispetto:**
  - Area di rispetto ferroviario
  - Zone di rispetto dei pozzi/sorgenti/Deposito
  - Depuratori
  - Fascia di rispetto dei depuratori
  - Vincolo cimiteriale
  - Fascia rispetto metanodotto
  - Fascia rispetto linee elettriche
- Area percorse dal fuoco:**
  - Incendi puntuali > 1Ha:
    - / 1992
    - / 1993
    - / 1994
    - / 1995
    - / 1999
    - / 2002
    - / 2006
- Pozzi:**
  - Pozzi acquedotto pubblico
  - Domestico
  - Igigenico - assimilati
  - Industriale
  - Irriguo
  - Non utilizzato
  - Potabile
  - Sconosciuto
  - Ittiogenico
  - Produzione forza motrice
  - Sorgenti idriche ed altri usi
  - Pozzi mistrali
  - Pozzi rurali
- Sorgenti:**
  - Sorgenti
  - Sorgenti acquedotto pubblico
- Perimetri del P.R.A.E.R.:**
  - Area di riserva del P.R.A.E.R. (identificata OR 406 i - 15)
  - Area di riserva di tipo ornamentale identificata (OR 406 ii - 15)
- La risorsa insediativa:**
  - Edifici presenti al Catasto Leopoldino
  - Edifici presenti al 1883 - 85
  - Edifici presenti al Catasto di impianto
  - Area di interesse archeologico
  - Area cuscinetto
  - Siti inquinati
  - Tombe puntuali

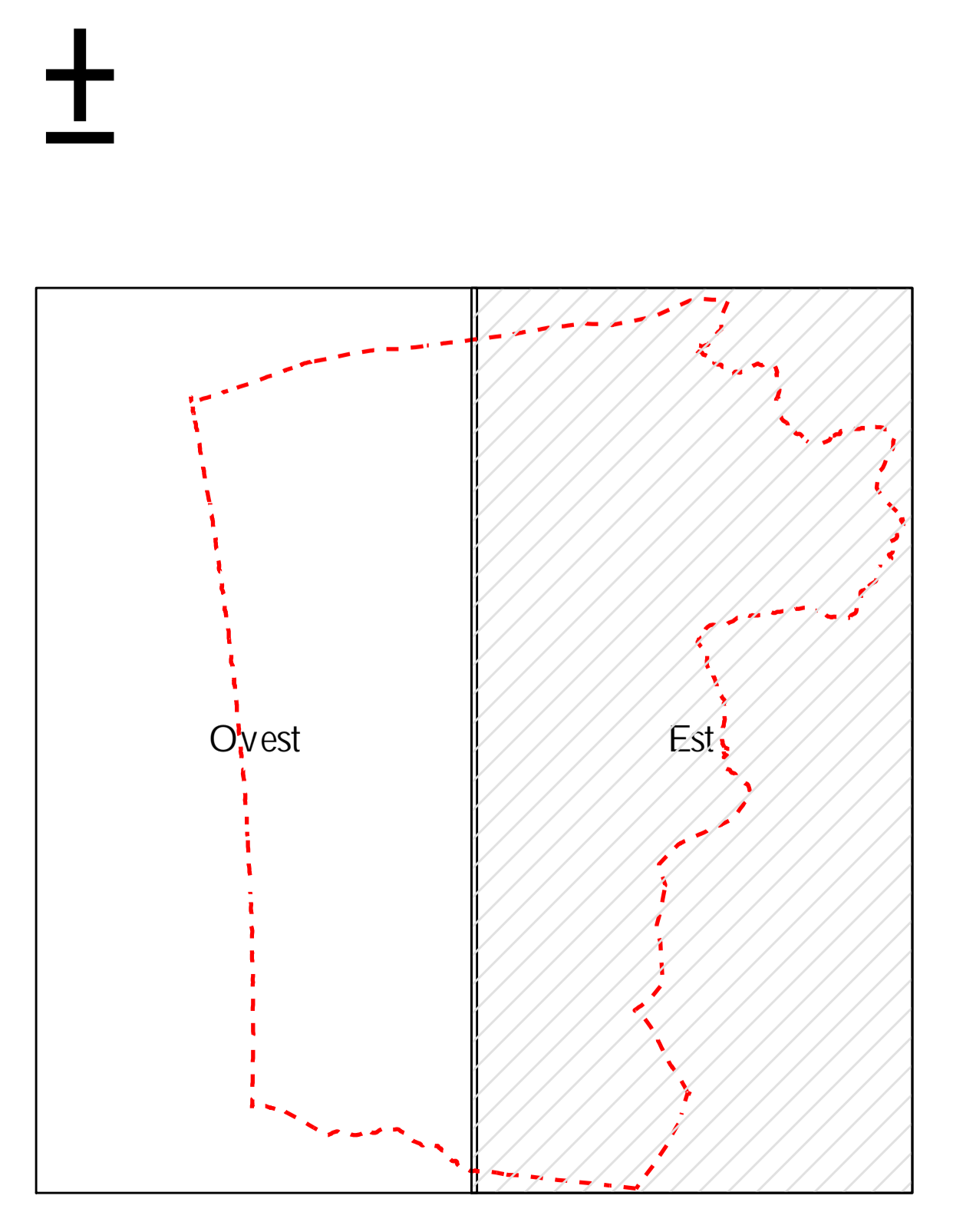

Tavola modificata a seguito dell'accoglimento dell'osservazione