COMUNE DI CASTAGNETO CARDUCCI - PIANO STRUTTURALE 2006

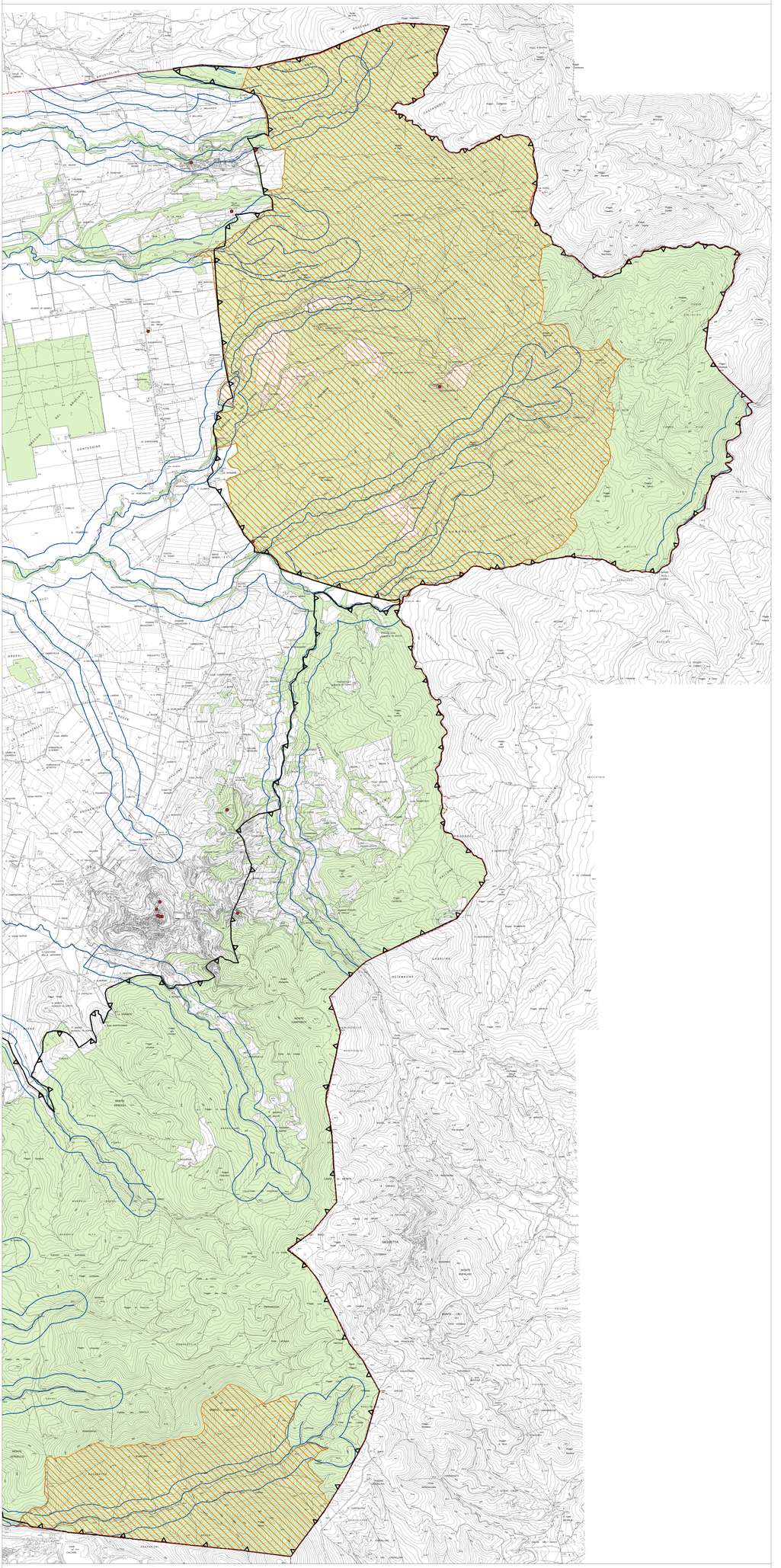

COMUNE DI CASTAGNETO CARDUCCI
PROVINCIA DI LIVORNO

PIANO REGOLATORE GENERALE

PIANO STRUTTURALE 2006

QUADRO CONOSCITIVO

Tavola n°: 4

Titolo:
I vincoli sovraordinati — Est

Scala:
1:10.000

Progetto:
Mario Bartolommei, architetto
con Claudia Emiliani, architetto
Dott. Norberto Liberatori

Sindaco:
Fabio Tinti

Segretario generale:
Dott.ssa Maria Catallo

Responsabile Ufficio di Piano
Geom. Roberto Nunelli

Garante della comunicazione:
Dott. Riccardo Gabriele

Ufficio di Piano
Laura Dell'Agnello, architetto
Michela Carlotti, architetto

Collaboratori interni all'Amministrazione

Sig.ra S.Beronilio, Sig.ra T. Favilli, Dott.ssa L.Catalano, Sig.ra M. Gallo, Dott.ssa C. Gambarotti, Magg. F. Cataldo, Sig.ra P. Nuti, Arch. C. Guidantoni

Consulenti esterni all'Amministrazione

Dott. M.Agnoletti Università di Firenze - Facoltà di Agraria, Università di Firenze - Facoltà di architettura (coordin.: Marco Brazzini, architetto, Eleonora Alinari, architetto, Sandro Bartolommei, architetto, Associazione Studio Sintesi s.r.l.: Dott. P. Lulo Bruno, Geol.G.Ruffini, Geol.S.Bartolini, Geol. F.Mucchi, Geol.G.Grassi, Geol. L.Tinti, Geol. M.Tinti, Geol. C.Tinti, Geom. L.Tiberio C.Nell'Aversa, Arch.F.Pellina con studio G.E.S.T.E.R.: Dott. P.Tonuzzi, Ing. S. Virgilio

Data adozione:
D.C.C. n. 97 del 12 ottobre 2006

Data approvazione:

Legenda

Confine comunale

I VINCOLI SOVRAORDINATI

- Vincolo monumentale art. 11 DLgs.n. 42/2004
- Vincolo paesaggistico - D.Lgs. n. 42/2004 art.136 -lett. c) e d)
- Vincolo paesaggistico - D.Lgs. n. 42/2004 art.136 - lett. b)
- Vincolo paesaggistico - D.Lgs. n. 42/2004 art.136 lett. d)
- Aree non ricomprese nel vincolo paesaggistico - D.Lgs. n. 42/2004 art.136
- Territorio costiero - D.Lgs. n. 42/2004 art.142 lett. a)
- Fascia di rispetto dei corsi d'acqua pubblici (mt. 150 per parte) - D.Lgs. n. 42/2004 art. 142 lett. c)
- Corsi d'acqua pubblici - D.Lgs. n. 42/2004 art.142 lett. c)
- Aree boscate - D.Lgs. n. 42/2004 art.142 lett. g)
- Aree boscate - L.R. n. 39/2000
- Aree soggette a vincolo idrogeologico - R.D. n. 3267/23
- Linea demanio marittimo
- Fascia di rispetto della linea demaniale (art. 55 del Codice della Navigazione)

Aree protette:

S.I.R. (L.R. n. 52/2000 - D.C.R. n. 6/04)]

- SIR /pSIC 051 - Boschi di Bolgheri, Bibbona e Castiglioncello
- SIR /pSIC 054 - Monte Calvi
- SIR /pSIC /ZPS050 dell'Oasi di Bolgheri (D.M. 05/05/1977)
- A.N.P.I.L. - Oasi di Bolgheri (L.R. n. 49/95)

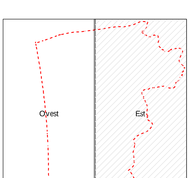

Tavola modificata a seguito dell'accoglimento dell'osservazione