

COMUNE DI CASTAGNETO CARDUCCI - PIANO STRUTTURALE 2006



COMUNE DI CASTAGNETO CARDUCCI
 PROVINCIA DI LIVORNO
 PIANO REGOLATORE GENERALE
 PIANO STRUTTURALE 2006



QUADRO CONOSCITIVO
 Foglio n° 3
 Titolo: Le invarianti strutturali Ed.
 Scala: 1:10.000
 Progetto: Mario Bertolommi, architetto
 Claudio Emiliani, architetto
 Dott. Norberto Liberatori
 con
 Fabio Tinti
 Segretario generale
 Dott.ssa Maria Casallo
 Responsabile Ufficio di Piano
 Geom. Roberto Novelli
 Comitato di consultazione:
 Dott. Riccardo Calabrese
 Ufficio di Piano
 Loris Dell'Angelo, architetto
 Michela Carlini, architetto
 Collaboratori interni all'Amministrazione
 Spina Sironcini, ing. F. Ravelli, Dott.ssa L. Caltanone,
 Dott. B. Scatoni, arch. A. Mancinelli, Magg. F. Caltanone,
 Spina P. Nanni, Avv. L. Guocchini
 Consulenti esterni all'Amministrazione:
 Dott. M. Agnoletti, Università di Firenze - Facoltà di Agraria
 Università di Firenze - Facoltà di architettura (storico)
 Marco Baccelli, architetto, Genova, Avv. architetto
 Maria Elena Baroni, geometra Agraria, architetto
 Stefano S. I., Dott. F. Lupo Bruno, Geom. G. Ruffini,
 Geom. S. Marinelli, Geom. L. Monti, Geom. G. Geronzi,
 A.R.P.A. I., Tesoro s.r.l., Dott. S. Barabotti e Dott. L. Tiberio
 C.N.R. - Istituto Nazionale per lo studio G.E.S.T.E.R.,
 Dott. F. Tomasi, Ing. S. Vignoli
 Data elaborazione:
 D.C.C. n. 97 del 12 ottobre 2006
 Data approvazione:

Legenda

- Confine comunale
- AMBITI DUNALI**
- DU M - Faccia dunale in mediocre stato di conservazione
- DU B - Faccia dunale in buono stato di conservazione
- DU O - Faccia dunale in ottimo stato di conservazione
- Vincolo paesaggistico su territorio costiero
- Vincolo paesaggistico - fiumi (acqua pubbliche)
- Viabilità storica (1825)
- Viabilità storica (1825-1883)
- Aree di ingombro dei depuratori
- Biotopi
- Vincolo idrogeologico
- Vegetazione protetta
- Paduli di Bolgheri

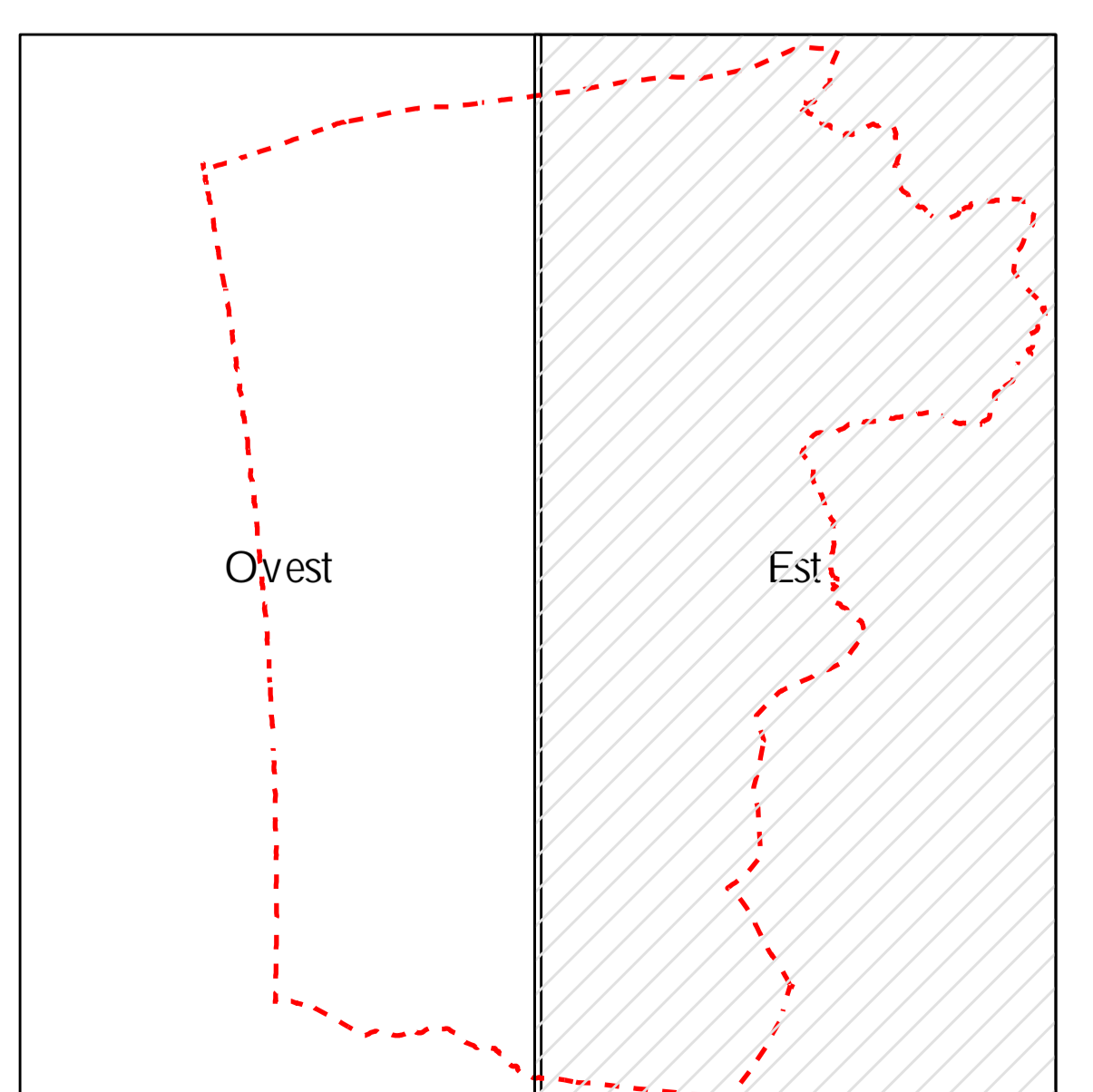
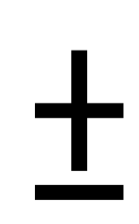

Tavola modificata a seguito dell'accoglimento dell'osservazione