COMUNE DI CASTAGNETO CARDUCCI - PIANO STRUTTURALE 2006

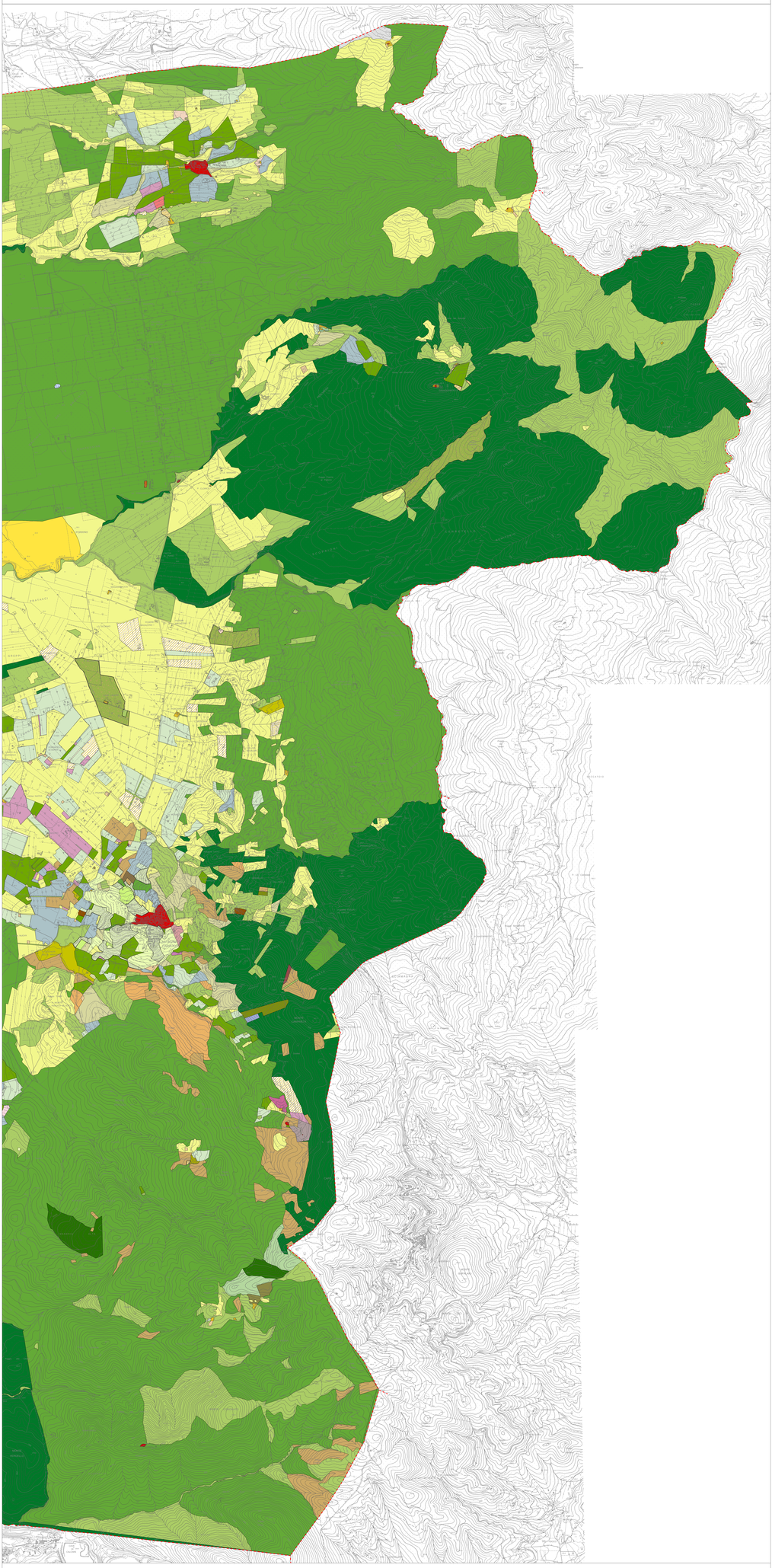

COMUNE DI CASTAGNETO CARDUCCI
PROVINCIA DI LIVORNO

PIANO REGOLATORE GENERALE

PIANO STRUTTURALE 2006

QUADRO CONOSCITIVO

Tavola n°. 20

Titolo: Elit
Studio del paesaggio al 1832

Scala:
1:10.000

Progetto:
Mario Bartolommei, architetto
con Claudia Emiliani, architetto
Dott. Norberto Liberatori

Sindaco:
Fabio Tinti

Segretario generale:
Dott.ssa Maria Catallo

Responsabile Ufficio di Piano
Geom. Roberto Nuvoli

Garante della comunicazione:
Dott. Riccardo Gabrielle

Ufficio di Piano
Arch. Alessandro Lupi, architetto
Michele Carletti, architetto

Collaboratori interni all'Amministrazione:
Sig.ra S.Barontini, Sig.ra T. Favilli, Dott.ssa L.Calagano, Sig.ra M.Cecchini, Sig.ra M.Lombardelli, Magg. F. Cataldo, Sig.ra F. Nuti, Ave. L. Guzzinelli

Consulenti esterni all'Amministrazione:
Dott. M.Agnoletti Università di Firenze - Facoltà di Agraria, Dott.ssa A.Bellini, Dott.ssa A.Bonaccorsi, Dott.ssa Elena Marco Brazzini, architetto, Eleonora Aiello, architetto, Maria Elena Bianchi Bandinelli Paparoni, architetto) Dott.ssa A.Cecchini, Dott. A.Cimino, Dott. A.Di Gennaro, Dott.S.Bartoletti, Geol. F.Morfi,Geol.G.Gruppioni, A.R.P.A.T., Techne s.r.l.,Dott. S. Barabotti e Dott. s. Tiberio Dott. M.Pantani, M.P.Pallina con studio G.E.S.T.E.R., Dott. P.Tonazzi, Ing. S. Virgili

Data adozione:

Data approvazione:

Legenda
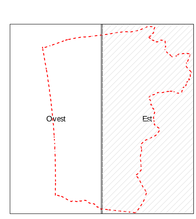
- confini22_shp.dxf Polygon
- abbeveratoio
- aia
- aia e pozzo
- aia rewdio
- alberata
- arena
- arena castagneto
- borgo
- bosco
- bosco ceduo
- bosco con castagni
- bosco scogliera
- canneto
- capanna
- cappella
- castagneto
- castagneto in parte prativo
- castagneto vitato
- cava di rena
- chiesa
- coltivato
- corte
- fornace
- forno
- frutteto
- lavorativo
- lavorativo a orto
- lavorativo a orto colonico
- lavorativo boschivo
- lavorativo con castagno
- lavorativo con faggi
- lavorativo e castagno in frutteto
- lavorativo nudo
- lavorativo nudo con boschivo
- lavorativo olivato
- lavorativo olivato in frutteto
- lavorativo ortivo
- lavorativo ortivo con vite
- lavorativo vitato
- lavorativo vitato con casta
- lavorativo vitato con pastura
- lavorativo vitato e castagneto
- lavorativo vitato e olivato
- loggiato
- magazzino
- mandria
- mandria e rewdio
- molino a grano
- nudo
- oliveto
- orto coltivato
- orto coltivato olivato
- osteria di Bolgheri
- pastura
- pastura alberata
- pastura boschiva
- pastura boschiva con castagno
- pastura con castagni
- pastura con sterpi
- pastura e castagneto
- pastura olivata
- pastura olivata in frutteto
- pastura vitata
- pescina
- piazza corte
- poliaio
- porcareccia
- prato
- prato olivato
- prato vitato
- rewdio
- rocca
- scopeto
- seccatoio
- sfiatatoio
- sodo
- stalla
- strada
- torre
- vitato
- vitato e olivato
- vitato fruttato