

COMUNE DI CASTAGNETO CARDUCCI - PIANO STRUTTURALE 2006



COMUNE DI CASTAGNETO CARDUCCI
 PROVINCIA DI LIVORNO
PIANO REGOLATORE GENERALE
PIANO STRUTTURALE 2006



QUADRO CONOSCITIVO
 Tavola n° 14
 Titolo: Gli standard di usi Est
 Scala: 1:10.000
 Progetto: con Mario Bartolomei, architetto; Claudia Emiliani, architetto; Dott. Norberto Liberatori.
 Sindaco: Fabio Tanti
 Segretario generale: Dott.ssa Maria Casallo
 Responsabile Ufficio di Piano: Geom. Roberto Novelli
 Servizio alla consultazione: Dott. Riccardo Calabrese
 Ufficio di Piano: Laura Dell'Aglio, architetto; Michela Carletti, architetto
 Collaboratori interni all'Amministrazione: Spina S. Simone; Sara T. Frulli; Dott.ssa L. Cattaneo; Dott. B. Guastavalli; Arch. L. Maroncelli; Magg. F. C. Baldo; Spina P. Nesi; Ann. L. Guastavalli
 Consulenti esterni all'Amministrazione: Dott. M. Agnolotti, Università di Firenze - Facoltà di Agraria; Università di Firenze - Facoltà di architettura (ricercatori); Marco Baricchi, architetto; Eleonora Anselmi, architetto; Maria Carmela Baricchi, geometra agraria; architetto; Simona S. L.; Dott. F. Lupo Bruno; Geom. G. Ruffini; Geom. S. Baricchi; Geom. L. Monti; Geom. G. Guastavalli; A.R.P.A. I.; Tesoro s.r.l.; Dott. S. Baricchi e Dott. L. Tiberio; CHI-Roma; Arch. G. Polini con studio G.E.S.T.E.A.; Dott. F. Tomasi; Ing. S. Virgì
 Data approvazione: D.C.C. n. 97 del 12 ottobre 2006
 Data approvazione:

Legenda

-  Confine Comunale
-  Attrezzature artigianali
-  Attrezzature sanitarie
-  Attrezzature per l'istruzione
-  Attrezzature di interesse collettivo
-  Parcheggi pubblici
-  Attrezzature residenziali
-  Verde pubblico attrezzato
-  Verde e parchi per lo sport

±

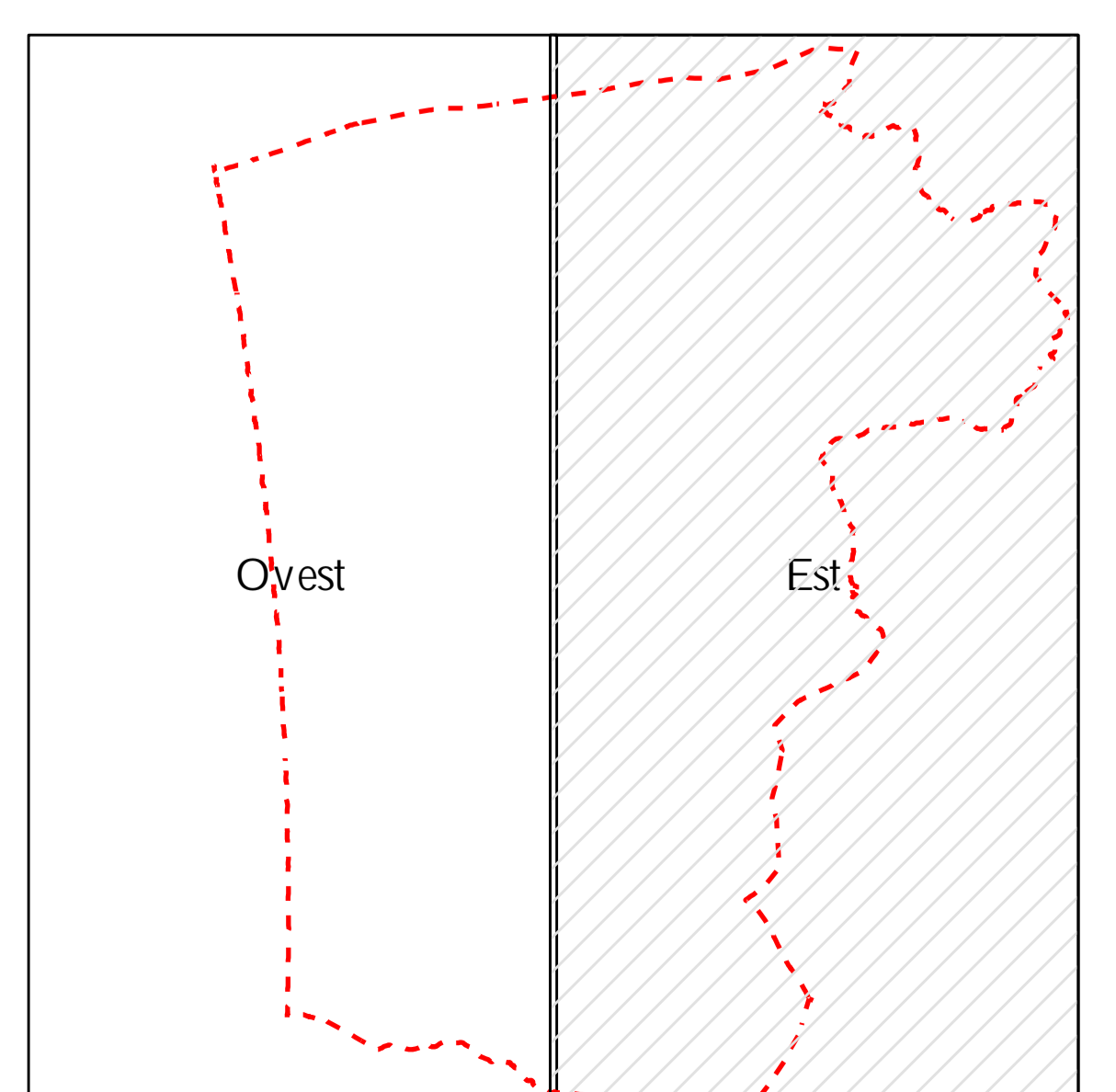

Tavola modificata a seguito dell'accoglimento dell'osservazione