

# COMUNE DI CASTAGNETO CARDUCCI - PIANO STRUTTURALE 2006







**COMUNE DI CASTAGNETO CARDUCCI**  
 PROVINCIA DI LIVORNO  
**PIANO REGOLATORE GENERALE**  
**PIANO STRUTTURALE 2006**

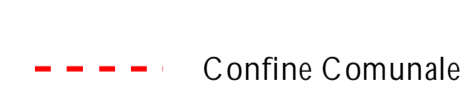

**QUADRO CONOSCITIVO**  
 Tavola n° 13  
 Titolo: Le proprietà pubbliche Est  
 Scala: 1:10.000  
 Progetto: Mario Bartolomei, architetto  
 Claudio Fontana, architetto  
 con: Dott. Norberto Liberatore  
 Sindaco: Fabio Tanti  
 Segretario generale: Dott.ssa Maria Casallo  
 Responsabile Ufficio di Piano: Geom. Roberto Novelli  
 Servizio alla consultazione: Dott. Riccardo Calabrese  
 Ufficio di Piano: Laura Dell'Aglio, architetto  
 Michela Carletti, architetto  
 Collaboratori interni all'Amministrazione:  
 Spina Saverio, Sara T. Fiumi, Dott.ssa L. Cattaneo,  
 Dott. B. Guastavalli, arch. A. Maroncelli, Mago F. C. Baldo,  
 Spina P. Nesi, Ana L. Caccinelli  
 Consulenti esterni all'Amministrazione:  
 Dott. M. Agnolotti, Università di Firenze - Facoltà di Agraria,  
 Università di Firenze - Facoltà di architettura (ricercatori)  
 Marco Barozzi, architetto, Giovanni Anselmi, architetto  
 Maria Carmela Barozzi, geometra agraria, architetto  
 Simona S. L. Dott. F. Lupo Bruno, Geom. G. Ruffini,  
 Geom. S. Marinelli, Geom. G. Monti, Geom. G. G. G. G.  
 A.R.P.A. I. T. Tech. S. L. Dott. S. Barozzi e Dott. L. Tiberio  
 C.N.R. Roma, Area di Pavia con: Ing. G.E.S.T.E.A.  
 Dott. F. Tomazzi, Ing. S. Virgini  
 Data approvazione:  
 D.C.C. n. 97 del 12 ottobre 2006  
 Data approvazione:

## Legenda

-  Confine Comunale
-  Aree in uso
-  Aree in corso di creazione
-  Proprietà pubbliche comunali
-  Proprietà pubbliche statali

±

